



ENERGIETECHNIK NEUMARKT

 (+49) 09181 / 54640-10

 info@energietechnik-neumarkt.de

IHR PARTNER IN DER NACHHALTIGEN WÄRMEENERGIE



UNSER VIELFÄLTIGES PRODUKTSORTIMENT

STAND 08.2024 27082024

- Heizkörpersysteme
- Wärmepumpen
- WP-Schallschutzhauben / Verkleidungen
- Hauseinführungen Wärmepumpe
- Speichersysteme
- Solarthermie
- Dachdurchführungen / Abdichtungen
- Klima-/Splitgeräte
- Photovoltaik
- Warmwasserbereitung Elektrisch
- Wasseraufbereitung
- Heizungspumpen / Pumpengruppen
- Zirkulationspumpen / Kondensatpumpen
- Heizungszubehör
- Biomasseheizung
- Fernwärme
- Wohnungsstation HZ / TW
- Zubehör / Sonstiges



PRODUKTSORTIMENT

Seite	Gruppe	Artikel
4 - 7	02	Heizkörpersysteme
8 - 21	03	Wärmepumpen
22 - 24	04	WP-Schallschutzhauben / Verkleidungen
25	05	Hauseinführungen Wärmepumpe
26 - 30	07	Solarthermie
30	10	Warmwasserbereitung Elektrisch
32	12	Heizungspumpen/Pumpengruppen/ Zirkulationspumpen/Kondensatpumpen
33 - 34	13	Heizungszubehör
35 - 49	06	Speichersysteme



THOMAS KOSMEHL
GESCHÄFTSFÜHRUNG



TOBIAS KOSMEHL
GESCHÄFTSFÜHRUNG



SVEN GOEHRKE
HEIZUNGSBAUMEISTER
VERTRIEB

Unser Sortiment erweitert sich in Zukunft um folgende Produkte

	08	Klima-/Splitgeräte (folgt)
	09	Photovoltaik (folgt)
	11	Wasseraufbereitung (folgt)
	14	Biomasseheizung (folgt)
	15	Fernwärme (folgt)
	16	Wohnungsstation HZ / TW (folgt)
	21	Sonstiges

ANSCHRIFTEN UND KONTAKTDATEN

Verkaufsbüro / Lager

- Energietechnik Neumarkt GmbH
Am Waschhaus 1
D-92360 Mühlhausen-Sulzbürg
- (+49) 09181 / 54640-10
- (+49) 09181 / 54640-19
- info@energietechnik-neumarkt.de
- www.energietechnik-neumarkt.de

Öffnungszeiten

Verkaufsbüro

- Mo - Do :**
07:00 - 16:00 Uhr
- Fr :**
07:00 - 13:00 Uhr

Lager

- Mo - Do :**
07:30 - 12:00 Uhr & 12:30 - 16:15 Uhr
- Fr :**
07:30 - 11:30 Uhr & 12:00 - 15:00 Uhr

Postanschrift

- Energietechnik Neumarkt GmbH
Mussinanstraße 63, D-92318 Neumarkt



Zu unserer Website

VORSTELLUNG

WILLKOMMEN BEI DER ENERGIETECHNIK NEUMARKT

Energietechnik Neumarkt steht für **Nachhaltigkeit und Innovation in der Energiebranche**. Wir bieten Ihnen ein breites Sortiment an hochwertigen und energieeffizienten Produkten. Als Ihr Partner für Wärmepumpen, Heizkörpersysteme, Speicher und weitere Produkte, die auf erneuerbaren Energien basieren, setzen wir uns aktiv für eine umweltfreundliche Zukunft ein.

Die Umstellung auf nachhaltige Energie ist nicht nur eine Antwort auf die Herausforderungen des Klimawandels, sondern bietet auch eine Vielzahl weiterer Vorteile. Neben der **Reduzierung des ökologischen Fußabdrucks** und dem Beitrag zur Umweltbewahrung ermöglichen unsere Produkte

auch direkte **wirtschaftliche Vorteile**. Durch die Nutzung erneuerbarer Energien senken unsere Lösungen nicht nur langfristig Ihre Betriebskosten, sondern werden zusätzlich häufig von staatlichen Programmen gefördert.

Energietechnik Neumarkt steht Ihnen mit unserem erfahrenen Team zur Seite, um **maßgeschneiderte Lösungen für Ihre individuellen Bedürfnisse** zu entwickeln. Wir unterstützen Sie gerne dabei, energieeffiziente Lösungen zu finden, die sowohl ökologisch als auch wirtschaftlich sinnvoll sind.

Treten Sie mit uns in Kontakt und entdecken Sie unsere **hochwertige Produktauswahl im Bereich moderner Wärmeenergie**.





REGELUNGSVARIANTEN



TOPAS TREND



Topas Trend E1

Topas Trend E3

825 x 500 x 30 mm 300 Watt	ETN-02-03-090 285,50 €	825 x 500 x 30 mm 300 Watt	ETN-02-03-102 337,50 €
825 x 600 x 30 mm 300 Watt	ETN-02-03-091 289,60 €	825 x 600 x 30 mm 300 Watt	ETN-02-03-103 341,70 €
825 x 700 x 30 mm 600 Watt	ETN-02-03-092 310,50 €	825 x 700 x 30 mm 600 Watt	ETN-02-03-104 362,50 €
1121 x 500 x 30 mm 600 Watt	ETN-02-03-092 312,50 €	1121 x 500 x 30 mm 600 Watt	ETN-02-03-105 364,60 €
1121 x 600 x 30 mm 600 Watt	ETN-02-03-094 314,60 €	1121 x 600 x 30 mm 600 Watt	ETN-02-03-106 377,10 €
1121 x 700 x 30 mm 600 Watt	ETN-02-03-095 331,30 €	1121 x 700 x 30 mm 600 Watt	ETN-02-03-107 383,40 €
1454 x 500 x 30 mm 600 Watt	ETN-02-03-096 366,70 €	1454 x 500 x 30 mm 600 Watt	ETN-02-03-108 414,60 €
1454 x 600 x 30 mm 900 Watt	ETN-02-03-097 373,00 €	1454 x 600 x 30 mm 900 Watt	ETN-02-03-109 423,00 €
1454 x 700 x 30 mm 900 Watt	ETN-02-03-098 381,30 €	1454 x 700 x 30 mm 900 Watt	ETN-02-03-110 431,30 €
1750 x 500 x 30 mm 900 Watt	ETN-02-03-099 393,80 €	1750 x 500 x 30 mm 900 Watt	ETN-02-03-111 443,80 €
1750 x 600 x 30 mm 900 Watt	ETN-02-03-100 406,30 €	1750 x 600 x 30 mm 900 Watt	ETN-02-03-112 454,20 €
1750 x 700 x 30 mm 900 Watt	ETN-02-03-101 425,00 €	1750 x 700 x 30 mm 900 Watt	ETN-02-03-113 475,00 €

ZIRKON OVAL



Zirkon Oval E1

Zirkon Oval E3

816 x 500 x 95 mm 300 Watt	ETN-02-03-114 418,80 €	816 x 500 x 95 mm 300 Watt	ETN-02-03-122 470,90 €
816 x 600 x 95 mm 300 Watt	ETN-02-03-115 450,00 €	816 x 600 x 95 mm 300 Watt	ETN-02-03-123 504,20 €
1164 x 500 x 95 mm 600 Watt	ETN-02-03-116 535,50 €	1164 x 500 x 95 mm 600 Watt	ETN-02-03-124 587,50 €
1164 x 600 x 95 mm 600 Watt	ETN-02-03-117 585,50 €	1164 x 600 x 95 mm 600 Watt	ETN-02-03-125 637,50 €
1512 x 500 x 95 mm 600 Watt	ETN-02-03-118 639,60 €	1512 x 500 x 95 mm 600 Watt	ETN-02-03-126 691,70 €
1512 x 600 x 95 mm 900 Watt	ETN-02-03-119 720,90 €	1512 x 600 x 95 mm 900 Watt	ETN-02-03-127 770,90 €
1802 x 500 x 95 mm 900 Watt	ETN-02-03-120 889,60 €	1802 x 500 x 95 mm 900 Watt	ETN-02-03-128 939,60 €
1802 x 600 x 95 mm 900 Watt	ETN-02-03-121 966,70 €	1802 x 600 x 95 mm 900 Watt	ETN-02-03-129 1.016,70 €

ZIRKON PLAN



REGELUNGSVARIANTEN



Zirkon Plan E1

Zirkon Plan E3

745 x 500 x 86 mm 300 Watt	ETN-02-03-130 448,00 €	745 x 500 x 86 mm 300 Watt	ETN-02-03-142 500,00 €
745 x 600 x 86 mm 300 Watt	ETN-02-03-131 475,00 €	745 x 600 x 86 mm 300 Watt	ETN-02-03-143 1.089,60 €
745 x 700 x 86 mm 300 Watt	ETN-02-03-132 502,10 €	745 x 700 x 86 mm 300 Watt	ETN-02-03-144 556,30 €
1195 x 500 x 86 mm 600 Watt	ETN-02-03-133 660,50 €	1195 x 500 x 86 mm 600 Watt	ETN-02-03-145 710,50 €
1195 x 600 x 86 mm 600 Watt	ETN-02-03-134 718,80 €	1195 x 600 x 86 mm 600 Watt	ETN-02-03-146 768,80 €
1195 x 700 x 86 mm 900 Watt	ETN-02-03-135 823,00 €	1195 x 700 x 86 mm 900 Watt	ETN-02-03-147 873,00 €
1495 x 500 x 86 mm 600 Watt	ETN-02-03-136 741,70 €	1495 x 500 x 86 mm 600 Watt	ETN-02-03-148 791,70 €
1495 x 600 x 86 mm 900 Watt	ETN-02-03-137 816,70 €	1495 x 600 x 86 mm 900 Watt	ETN-02-03-149 864,60 €
1495 x 700 x 86 mm 900 Watt	ETN-02-03-138 908,40 €	1495 x 700 x 86 mm 900 Watt	ETN-02-03-150 958,40 €
1720 x 500 x 86 mm 900 Watt	ETN-02-03-139 837,50 €	1720 x 500 x 86 mm 900 Watt	ETN-02-03-151 887,50 €
1720 x 600 x 86 mm 900 Watt	ETN-02-03-140 935,50 €	1720 x 600 x 86 mm 900 Watt	ETN-02-03-152 985,50 €
1720 x 700 x 86 mm 900 Watt	ETN-02-03-141 1.008,40 €	1720 x 700 x 86 mm 900 Watt	ETN-02-03-153 1.058,40 €

CITRIN LINE



Citrin Line E1

Citrin Line E3

1120 x 600 x 70 mm 600 Watt	ETN-02-03-154 450,00 €	1120 x 600 x 70 mm 600 Watt	ETN-02-03-157 498,00 €
1480 x 600 x 70 mm 600 Watt	ETN-02-03-155 495,90 €	1480 x 600 x 70 mm 600 Watt	ETN-02-03-158 543,80 €
1720 x 600 x 70 mm 600 Watt	ETN-02-03-156 548,00 €	1720 x 600 x 70 mm 600 Watt	ETN-02-03-159 598,00 €

DESIGN PLAN



Design Plan E1

Design Plan E3

970 x 500 x 86 mm 600 Watt	ETN-02-03-160 577,10 €	970 x 500 x 86 mm 600 Watt	ETN-02-03-163 629,20 €
1420 x 600 x 86 mm 900 Watt	ETN-02-03-161 795,90 €	1420 x 600 x 86 mm 900 Watt	ETN-02-03-164 845,90 €
1720 x 600 x 86 mm 900 Watt	ETN-02-03-162 952,10 €	1720 x 600 x 86 mm 900 Watt	ETN-02-03-165 1.002,10 €



Tieftemperatur-Heizkörper für Wärmepumpen und Brennwertfeuerstätten. Für Sanierung oder Neubau.

Austausch: 4-Loch RAL 9016
Ventil: 8-Loch Mittelanschluss RAL 9016



eVent Thermostatkopf M30x1,5

ETN-02-02-001
11,00 €

Ventil Plan

RAL 9016



Vertikal Plan

RAL 9016 / 9005 / Spiegel

Wärmepumpen-Heizkörper: ideal für Niedertemperatursysteme, die mit Wärmepumpen oder Brennwertkesseln ausgestattet sind.



HC Vent Wärmepumpenheizkörper

Größe	Art.-Nr. / Preis
600 x 800 x 147 mm 661 Watt	ETN-02-03-001 2.071,20 €
600 x 980 x 147 mm 919 Watt	ETN-02-03-002 2.250,00 €
600 x 1270 x 147 mm 1247 Watt	ETN-02-03-003 2.502,10 €
600 x 1570 x 147 mm 1647 Watt	ETN-02-03-004 2.762,20 €

eVent Austausch Tieftemperatur-Heizkörper

Größe	Art.-Nr. / Preis	Größe	Art.-Nr. / Preis
550 x 600 x 104 mm	ETN-02-02-010 562,00 €	600 x 600 x 104 mm	ETN-02-02-018 658,00 €
550 x 800 x 104 mm	ETN-02-02-011 638,00 €	600 x 800 x 104 mm	ETN-02-02-019 745,00 €
550 x 1000 x 104 mm	ETN-02-02-012 761,00 €	600 x 1000 x 104 mm	ETN-02-02-020 874,00 €
550 x 1200 x 104 mm	ETN-02-02-013 858,00 €	600 x 1200 x 104 mm	ETN-02-02-021 991,00 €
550 x 1400 x 104 mm	ETN-02-02-014 961,00 €	600 x 1400 x 104 mm	ETN-02-02-022 1.127,00 €
550 x 1600 x 104 mm	ETN-02-02-015 1.061,00 €	600 x 1600 x 104 mm	ETN-02-02-023 1.214,00 €
550 x 1800 x 104 mm	ETN-02-02-016 1.160,00 €	600 x 1800 x 104 mm	ETN-02-02-024 1.313,00 €
550 x 2000 x 104 mm	ETN-02-02-017 1.260,00 €	600 x 2000 x 104 mm	ETN-02-02-025 1.426,00 €

eVent Ventil Tieftemperatur-Heizkörper

eVent Ventil Plan Tieftemperatur-Heizkörper

Größe	Art.-Nr. / Preis	Größe	Art.-Nr. / Preis	Farbe
600 x 600 x 106 mm	ETN-02-02-026 725,00 €	1800 x 500 mm x 106 mm	ETN-02-02-034 1.759,00 €	RAL 9016
600 x 800 x 106 mm	ETN-02-02-027 828,00 €	1800 x 600 mm x 106 mm	ETN-02-02-035 1.988,00 €	RAL 9016
600 x 1000 x 106 mm	ETN-02-02-028 948,00 €	1800 x 500 mm x 106 mm	ETN-02-02-36 2.158,00 €	RAL 9005
600 x 1200 x 106 mm	ETN-02-02-029 1.127,00 €	1800 x 500 mm x 160 mm	ETN-02-02-037 2.321,00 €	RAL 9005 Spiegel
600 x 1400 x 106 mm	ETN-02-02-030 1.247,00 €	-	-	
600 x 1600 x 106 mm	ETN-02-02-031 1.393,00 €	-	-	
600 x 1800 x 106 mm	ETN-02-02-032 1.526,00 €	-	-	
600 x 2000 x 106 mm	ETN-02-02-033 1.633,00 €	-	-	

eVent Vertikal Plan Tieftemperatur-Heizkörper



Standfüße Zu Infrarot-Paneelen

ETN-02-03-060
66,70 €



Montageset Deckenhalterung

ETN-02-03-061
66,70 €



Handtuchhalter Zu Infrarot-Paneelen

ETN-02-03-062
75,00 €



Adapter-Set Steuerung Zu Infrarot-Paneelen

ETN-02-03-064
143,80 €



Steckdosentherm.-Set Zu Infrarot-Paneelen

ETN-02-03-065
129,20 €



Handtuchh. mattschwarz Zu Infrarot-Paneelen

ETN-02-03-063
79,20 €

**Jade, Glas Weiß
Infrarot-Heizkörper**

**Jade, Glas Schwarz
Infrarot-Heizkörper**

Größe	Art.-Nr. / Preis	Art.-Nr. / Preis
600 x 600 x 25 mm 400 Watt	ETN-02-03-026 439,60 €	ETN-02-03-023 425,00 €
600 x 900 x 25 mm 600 Watt	ETN-02-03-027 602,10 €	ETN-02-03-024 570,90 €
600 x 1200 x 25 mm 800 Watt	ETN-02-03-028 750,00 €	ETN-02-03-025 681,30 €



Jade, Glas Schwarz



Jade, Glas Weiß

Die elektrisch betriebenen **Infrarotpaneele** sind sowohl für Badezimmer als auch für Wohnräume geeignet. Dank der einfachen Montage an der Wand lassen sie sich mit Hilfe des Schuko-Steckers einfach installieren. Zusätzlich empfehlen wir unsere verschiedenen Steuerungen, um das Paneel noch zielgerichteter zu nutzen.



**Jade, Spiegel,
Rahmenlos
Infrarot-Heizkörper**



**Jade, Keramik
Infrarot-Heizkörper**



**Jade, Mobil, Aluminium
Infrarot-Heizkörper**

600 x 600 x 25 mm 400 Watt	ETN-02-03-029 633,40€	ETN-02-03-032 656,30€
600 x 900 x 25 mm 600 Watt	ETN-02-03-030 858,40 €	ETN-02-03-033 835,50 €
600 x 1200 x 25 mm 800 Watt	ETN-02-03-031 1.029,20 €	ETN-02-03-034 927,10 €

500 x 750 x 40 mm 500 Watt	ETN-02-03-035 256,30 €
500 x 1000 x 40 mm 750 Watt	ETN-02-03-036 285,50 €
535 x 1200 x 40 mm 900 Watt	ETN-02-03-037 310,50 €



Zu unserer Website



Material: Paneele aus Aluminium mit Kohlefaser-Nickel-Polyimid Kern. Die Oberfläche ist matt weiß beschichtet und mit einem Rahmen in Weiß kombiniert.



**Jade, Aluminium
Infrarot-Heizkörper**

300 x 900 x 25 mm 300 Watt	ETN-02-03-015 325,00 €
300 x 1200 x 25 mm 400 Watt	ETN-02-03-016 385,50 €
600 x 600 x 25 mm 350 Watt	ETN-02-03-017 345,90 €
600 x 600 x 25 mm 400 Watt	ETN-02-03-018 368,80 €
600 x 900 x 25 mm 500 Watt	ETN-02-03-019 456,30 €
600 x 900 x 25 mm 600 Watt	ETN-02-03-020 470,90€
600 x 1200 x 25 mm 700 Watt	ETN-02-03-021 533,40 €
600 x 1200 x 25 mm 800 Watt	ETN-02-03-022 570,90 €



Steuerung Thermotimer

ETN-02-03-067 145,90 €	ETN-02-03-066 70,90 €
----------------------------------	---------------------------------



**Steckdosenthermostat
Zu Infrarot-Paneele**



Steuerung Funk Digital

ETN-02-03-068 293,80 €	ETN-02-03-069 293,80 €
----------------------------------	----------------------------------



Steuerung Funk / Steckdose digital



- Monoblock
- integrierter 80 Liter Pufferspeicher
- verschiedene Regelmöglichkeiten
- weniger als 50 dB(A)
- Kältemittel R32
- A+++



eHEAT Wärmepumpe

Typ	Beschreibung	Art.-Nr. / Preis
8.5 kW	II BEG förderfähig	ETN-03-02-010 5.724,60 €
12.5 kW	BEG förderfähig	ETN-03-02-011 8.335,80 €

Wärmepumpen: Luft-Wasser-Wärmepumpen nutzen höchst effizient die kostenlose Energie der Außenluft.



Bedienteil digital
(Lieferumfang)



Bedienoberfläche Smart
Life App für Android
und IOS



eFLEXD / eFLEX+ Anschlusschlauch

Name	Typ	Art.-Nr.	Preis
eFLEXD	DN 25 / 5 m	ETN-03-02-013	271,20 €
eFLEXD	DN 25 / 10 m	ETN-03-02-014	539,40 €
eFLEX+	DN 25 / 40 m	ETN-03-02-015	2.109,10 €
eFLEXD	DN 32 / 5 m	ETN-03-02-016	363,60 €
eFLEXD	DN 32 / 10 m	ETN-03-02-017	720,10 €
eFLEXD	DN 32 / 40 m	ETN-03-02-018	2.852,30 €



eFRESH 300
mit Frischwasserstation

Art.-Nr. / Preis
ETN-03-02-012 3.866,60 €



eCONTROL
Systemregler

Art.-Nr. / Preis
ETN-03-02-021 1.205,20 €



eFLEX+ Anschlussset

Typ	Art.-Nr. / Preis
DN 25 3/4 IG-1 AG Zoll	ETN-03-02-019 96,50 €
DN 32 G3/4 IG-G1 AG	ETN-03-02-020 120,60 €



eFlex
Anbindungsschlauch

Typ	Art.-Nr. / Preis
DN25 für eHEAT 8.5 2x 2m	ETN-03-02-027 401,80 €
DN32 für eHEAT 12.5 2x 2m	ETN-03-02-028 502,20 €



Temperatur Tauch-
fühler 4m Silikon

Art.-Nr. / Preis
ETN-03-02-022 42,20 €

Temperatur Rohr-
anlegefühler 2m

Art.-Nr. / Preis
ETN-03-02-023 37,20 €



Antivibrations-Boden-
konsol-Set 600mm

Art.-Nr. / Preis
ETN-03-02-029 150,70 €



Hydraulische Weiche 1"
4m³ mit Isolierschale

Art.-Nr. / Preis
ETN-03-02-026 308,40 €



VFS-Kombisensor f.
Durchfluss- & Temp.messung

Art.-Nr. / Preis
ETN-03-02-025 426,90 €



Temperatur Außenfühler

Art.-Nr. / Preis
ETN-03-02-024 62,30 €



3-Wege-Umschaltventil 1" AG



Sicherheitgruppe 1"



Pumpengruppe eFlow ungm. DN 25



Pumpengruppe eFlow gem. DN 25



Verteilerbalken VB 25/32 2 HK



Verteilerbalken VB 25/32 3 HK

Art.-Nr. / Preis	Art.-Nr. / Preis	Art.-Nr. / Preis	Art.-Nr. / Preis	Art.-Nr. / Preis	Art.-Nr. / Preis
ETN-03-02-030 243,10 €	ETN-03-02-031 124,60 €	ETN-03-02-032 678,00 €	ETN-03-02-033 843,70 €	ETN-03-02-034 381,70 €	ETN-03-02-035 527,30 €



Hydr. Weiche VB25/32



Set eFlex Monoblock DN25



Set eFlex Monoblock DN32



Anschlußset DN 32 IG / AG



ALU/PVC Schutzschlauch DN 200, 1000mm



eFlow Umwälzpumpe 25-80 / 180

Art.-Nr. / Preis	Art.-Nr. / Preis	Art.-Nr. / Preis	Art.-Nr. / Preis	Art.-Nr. / Preis	Art.-Nr. / Preis
ETN-03-02-036 221,00 €	ETN-03-02-037 602,60 €	ETN-03-02-038 703,10 €	ETN-03-02-039 120,60 €	ETN-03-02-040 28,20 €	ETN-03-02-041 301,30 €



PWM Kabel für eFlow Pumpe



Isolierschale Umwälzpumpe



Set Pumpenverschraubung 1"IG-1 1/2"



Set Pumpenverschraubung 1"AG-1 1/2"



Schwerkraftbremse f. Umwälzp. 1"AG 1 1/2"



Externes Schaltrelais 1 Wechsler 6A

Art.-Nr. / Preis	Art.-Nr. / Preis	Art.-Nr. / Preis	Art.-Nr. / Preis	Art.-Nr. / Preis	Art.-Nr. / Preis
ETN-03-02-042 25,20 €	ETN-03-02-043 7,10 €	ETN-03-02-044 12,10 €	ETN-03-02-045 30,20 €	ETN-03-02-046 30,20 €	ETN-03-02-047 76,40 €



Vorlaufumschaltung Set

Art.-Nr. / Preis
ETN-03-02-048 652,80 €

UNIVERSAL WÄRMEPUMPENKONSOLE AUS EDELSTAHL

Größenverstellbar
Herstellerunabhängig



Material 1.4301
Materialstärke 1 mm
Last bis 350 kg

Logo Satzkosten **einmalig 75€***

Länge	Anzahl	Ohne Logo je	Mit Logo gesamt
bis 800 mm	1 Stück	199,90 €	+ 75 €*
	5 Stück	189,90 €	949,50 € + 75 €*
	10 Stück	179,90 €	1.799,00 € + 75 €*
bis 1270 mm	1 Stück	269,90 €	+ 75 €*
	5 Stück	259,90 €	1.299,50 € + 75 €*
	10 Stück	249,90 €	2.499,00 € + 75 €*

**SIE HABEN FRAGEN?
WIR BERATEN SIE GERNE!**



(+49) 09181 / 54640-10
info@energietechnik-neumarkt.de



Kermi x-change dynamic pro ac 6 /10 /16 AW E
Luft / Wasser außen, ohne Regler

Typ	Leistung	Art.-Nr. / Preis
6 AW E	4 - 8 KW	ETN-03-13-002 11.985,80 €
10 AW E	5 - 13 KW	ETN-03-13-003 13.430,30 €
16 AW E	7 - 19 KW	ETN-03-13-004 17.742,90 €

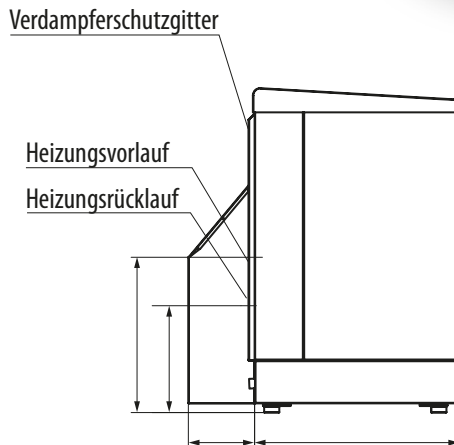

ZUBEHÖR ZU X-CHANGE DYNAMICS PRO



Kermi Kondensat-auffangwanne
f. x-change dynamic pro ac
AW E (dynamic)

Typ	Art.-Nr. / Preis
6 AW E	ETN-03-13-026 562,30 €
10 / 16 AW E dynamic	ETN-03-13-027 587,20 €



**Kermi Fertigfundament
für x-change**
dynamic pro ac AW E (dynamic)

Typ	Art.-Nr. / Preis
6 AW E	ETN-03-13-028 790,60 €
10 / 16 AW E dynamic	ETN-03-13-029 850,40 €

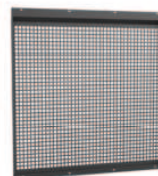

Kermi Verdampferschutzgitter
f. x-change dynamic pro

Typ x-change	Art.-Nr.	Preis
ac 6 AW E	ETN-03-13-180	417,70 €
ac 10 AW E	ETN-03-13-181	471,60 €
ac 16 AW E	ETN-03-13-185	523,40 €



**Kermi Wandmontageset
kurz / lang**
für x-change dynamic AW E

Typ	Art.-Nr. / Preis
kurz	ETN-03-13-021 664,00 €
lang	ETN-03-13-022 751,70 €



Kermi Anschlussabdeckung
f. x-change dynamic pro ac
6/10/16 AW E

Art.-Nr. / Preis
ETN-03-13-182 202,40 €



Kermi Temperaturfühler NTC
für x-change dynamic

Art.-Nr. / Preis
ETN-03-13-031 25,00 €



**Kermi Temperaturfühlerbefestigung
für Rohre**

Art.-Nr. / Preis
ETN-03-13-024 27,00 €



Kermi Tauchhülse 200 mm
f. x-change dynamic, DN15

Art.-Nr. / Preis
ETN-03-13-023 16,00 €



Kermi Außen-temperaturfühler NTC
für x-change dynamic

Art.-Nr. / Preis
ETN-03-13-030 69,80 €



**Kermi x-net
Taupunktwächter**
m. Montageanleitung

Art.-Nr. / Preis
ETN-03-13-194 275,90 €



**Kermi Heizkreis-/
Universalmodul**
f. x-change dynamic pro

Art.-Nr. / Preis
ETN-03-13-188 348,00 €



Kermi x-center pro Kaskadenregelung
Wandregler f. Wärmepumpenkaskade

WP-Kaskade	Art.-Nr.	Preis
2-er	ETN-03-13-186	3.937,80 €
3-er	ETN-03-13-187	4.735,30 €



**Kermi x-center pro
Wärmepumpenregelung**
f. x-change dynamic pro

Art.-Nr. / Preis
ETN-03-13-179 2.905,00 €



Kermi x-change fresh 300 A I
Trinkwasserwärmepumpe

Art.-Nr. / Preis
ETN-03-13-001 4.677,50 €

IHR PROFI AUS NEUMARKT RUND UM NACHHALTIGE WÄRMEENERGIE

Sie haben Fragen zu unseren Produkten oder brauchen Beratung für die Umsetzung Ihres Projektes? Wir sind für Sie da!



- (+49) 09181 / 54640-10
- info@energietechnik-neumarkt.de
- www.energietechnik-neumarkt.de



Zu unserer Website



Kermi x-buffer combi
Speicher-Systemeinheit für Wärmepumpen

Art.-Nr.	Preis
ETN-03-13-007	6.117,00 €



Kermi x-buffer combi pro mit Regelung
Speicher-Systemeinheit f. WP

Art.-Nr. / Preis
ETN-03-13-010 9.010,10 €



**Kermi Nachrüstsatz
Mischer für Heizkreislauf**
für x-buffer combi

Art.-Nr. / Preis
ETN-03-13-037 307,10 €



**Kermi Zusatzheizkreis
gemischt**
für x-buffer combi

Art.-Nr. / Preis
ETN-03-13-036 846,40 €

ZUBEHÖR ZU X-BUFFER COMBI (PRO)

ZUBEHÖR ZU X-BUFFER FLEX PIPE



Kermi x-buffer flex pipe 800 / 1000
mit hochw. Speicherdämmung

Typ	Art.-Nr.	Preis
800	ETN-03-13-018	3.284,80 €
1000	ETN-03-13-019	3.583,90 €



Kermi Zirkulationsset
f. x-buffer flex pipe

Art.-Nr. / Preis
ETN-03-13-190 493,50 €



Kermi Mischventil
Zirkulationsset
f. x-buffer flex pipe

Art.-Nr. / Preis
ETN-03-13-191 493,50 €



Kermi Nachrüstsatz Heizkreis
für Hydromodul

Typ	Länge	Art.-Nr.	Preis
gemischt	6 m	ETN-03-13-099	854,40 €
ungemischt	6 m	ETN-03-13-100	627,10 €
gemischt	9 m	ETN-03-13-101	996,00 €
ungemischt	9 m	ETN-03-13-102	768,70 €

Kermi Heizkreis
mit Dämmung für Wandmontage



Typ	Länge	Art.-Nr.	Preis
gemischt	6 m	ETN-03-13-105	877,30 €
ungemischt	6 m	ETN-03-13-106	643,00 €
gemischt	9 m	ETN-03-13-107	1.016,90 €
ungemischt	9 m	ETN-03-13-108	785,60 €



Kermi Nachrüstsatz
Zirkulation
für Hydromodul

Art.-Nr. / Preis
ETN-03-13-103 760,70 €

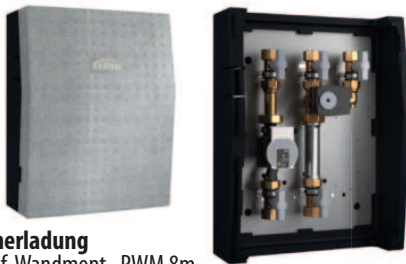

Kermi Speicherladung
m. Dämmung f. Wandmont., PWM 8m

Umschaltventil	Art.-Nr.	Preis
1 x	ETN-03-13-110	1.364,80 €
2 x	ETN-03-13-112	1.762,60 €



Kermi Speicherladung
o. Umschaltventil
m. Dämmung f. Wandmont.,
PWM 8m

Art.-Nr. / Preis
ETN-03-13-109 825,50 €



Kermi Speicherladung,
1x USV für Kühlen
m. Dämmung f. Wandmont.,
PWM 8m

Art.-Nr. / Preis
ETN-03-13-111 1.755,60 €



Kermi Nachrüstsatz
Speicherschichtung
für Hydromodul

Art.-Nr. / Preis
ETN-03-13-104 828,50 €



Kermi Flanschdeckel
f. x-buffer fresh m. Muffe für
Einschraubheizkörper

Art.-Nr. / Preis
ETN-03-13-025 68,80 €

Kermi Einschraubheizkörper
mit STB und Thermostat

Leistung	Art.-Nr. / Preis	TWG *
3 KW	ETN-03-13-035 391,80 €	ja
3,5 KW	ETN-03-13-032 391,80 €	ja



* TWG = trinkwassergeeignet

Leistung	Art.-Nr. / Preis	TWG *
6 KW	ETN-03-13-033 376,90 €	-
9 KW	ETN-03-13-034 405,80 €	-



Kermi Frischwasserstation
m. Dämmung f. Wandmont.

Typ	Länge	Art.-Nr.	Preis
Cu	6 m	ETN-03-13-113	2.842,20 €
Sts	6 m	ETN-03-13-114	3.581,90 €

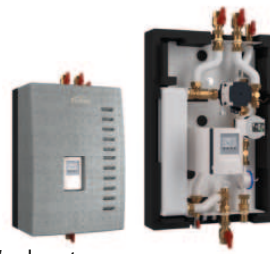

Kermi Frischwasserstation
Zirkulation, m. Dämmung f. Wandmont.

Typ	Länge	Art.-Nr.	Preis
Cu	6 m	ETN-03-13-115	3.301,80 €
Sts	6 m	ETN-03-13-116	4.023,50 €



Kermi Kaskadenset
f. Wandmont. der
Frischwasserstation

Art.-Nr. / Preis
ETN-03-13-117 588,20 €



Zu unserer Website



Kermi Nachrüstsatz Aktiv-/Passivkühlung
f. Hydromodul

Typ Hydromodul	Art.-Nr.	Preis
1 HK-Passivkühlung	ETN-03-13-183	875,30 €
(pro) 1 HK-Aktivkühlung	ETN-03-13-184	1.452,50 €



Kermi Hydrobox pro
inkl. Durchlauferhitzer, 1x USV, PWM 8m

Art.-Nr. / Preis
ETN-03-13-189 4.974,60 €



Kermi Umschaltventil
mit Stellmotor und Dämmung

Durchmesser	Art.-Nr.	Preis
1 1/2'	ETN-03-13-192	321,00 €
1 1/4'	ETN-03-13-193	300,10 €



Kermi Speicherschichtungsset
f. Wandmont. der
Frischwasserstation

Art.-Nr. / Preis
ETN-03-13-118 630,10 €



Kermi x-buffer cascade 1000
mit Dämmung

Art.-Nr. / Preis
ETN-03-13-011 1.732,70 €



Kermi Sicherheitsgruppe m. Isolierung
f. Heizungsanl. bis 50 kW

Art.-Nr. / Preis
ETN-03-13-020 68,80 €



Kermi x-buffer flex 600 - 1300 *
Schichtenpufferspeicher mit Dämmung

Typ	Art.-Nr.	Preis
600	ETN-03-13-012	2.080,60 €
800	ETN-03-13-013	2.271,00 €
1000	ETN-03-13-014	2.460,40 €
1300	ETN-03-13-015	2.780,40 €



Kermi x-buffer fresh 200 / 300
Warmwasserspeicher

Typ	Art.-Nr. / Preis
200	ETN-03-13-005 1.973,90 €
300	ETN-03-13-006 2.242,10 €



Kermi x-buffer compact 800 / 1000
mit Vliesdämmung

Typ	Art.-Nr. / Preis
800	ETN-03-13-016 1.534,30 €
1000	ETN-03-13-017 1.728,70 €



Kermi x-buffer compact cool 200 / 500
mit PU-Hartschaumdämmung

Typ	Art.-Nr. / Preis
200	ETN-03-13-008 846,40 €
500	ETN-03-13-009 1.132,50 €

* Abbildung mit Hydromodul
Hydromodule siehe Folgeseiten

HYDROMODUL (FÜR X-CHANGE DYNAMIC AW I / BW I / WW I)

Bezeichnung Abbildung	Beschreibung	Artikel- nummer	Liefer- menge	Mengen- einheit	Preis / Mengeneinheit EUR o. MwSt.
--------------------------	--------------	--------------------	------------------	--------------------	---------------------------------------

Hydromodul inkl. einem Heizkreis + Frischwasserstation Kupfer



Kermi Hydromodul für x-buffer flex bestehend aus:

- Speicherladung, Frischwasserstation Wärmeübertrager kupfergelötet, EPP-Verkleidung

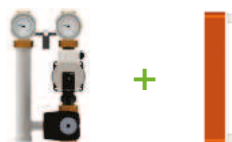

Kermi Hydromodul, Heizkreis gemischt 6m	ETN-03-13-060	1	Stück	5.660,50 €
Kermi Hydromodul, Heizkreis ungemischt 6m	ETN-03-13-061	1	Stück	5.444,10 €
Kermi Hydromodul, Heizkreis gemischt 9m	ETN-03-13-065	1	Stück	5.791,10 €
Kermi Hydromodul, Heizkreis ungemischt 9m	ETN-03-13-066	1	Stück	5.573,70 €

Hydromodul inkl. einem Heizkreis + Frischwasserstation Kupfer + Trinkwasserzirkulation

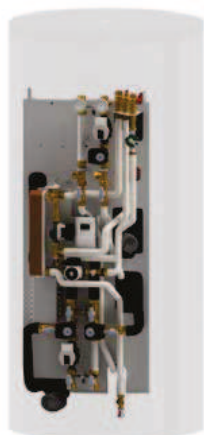

Kermi Hydromodul für x-buffer flex bestehend aus:

- Speicherladung, Frischwasserstation Wärmeübertrager kupfergelötet, Zirkulation, EPP-Verkleidung



Kermi Hydromodul, Heizkreis gemischt 6m	ETN-03-13-080	1	Stück	6.368,30 €
Kermi Hydromodul, Heizkreis ungemischt 6m	ETN-03-13-081	1	Stück	6.138,00 €
Kermi Hydromodul, Heizkreis gemischt 9m	ETN-03-13-085	1	Stück	6.508,80 €
Kermi Hydromodul, Heizkreis ungemischt 9m	ETN-03-13-086	1	Stück	6.278,50 €

Hydromodul inkl. einem Heizkreis + Frischwasserstation Kupfer + Trinkwasserzirkulation + Speicherschichtungsset



Kermi Hydromodul für x-buffer flex bestehend aus:

- Speicherladung, Frischwasserstation Wärmeübertrager kupfergelötet, Zirkulation, Speicherschichtungsset, EPP-Verkleidung

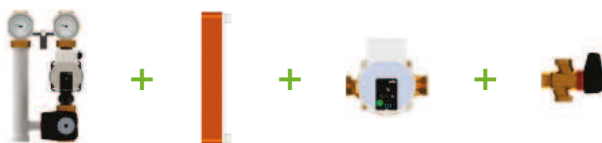

Kermi Hydromodul, Heizkreis gemischt 6m	ETN-03-13-040	1	Stück	6.869,70 €
Kermi Hydromodul, Heizkreis ungemischt 6m	ETN-03-13-041	1	Stück	6.640,40 €
Kermi Hydromodul, Heizkreis gemischt 9m	ETN-03-13-045	1	Stück	7.007,30 €
Kermi Hydromodul, Heizkreis ungemischt 9m	ETN-03-13-046	1	Stück	6.778,00 €

Bezeichnung Abbildung	Beschreibung	Artikel- nummer	Liefer- menge	Mengen- einheit	Preis/ Mengeneinheit EUR o. MwSt.
--------------------------	--------------	--------------------	------------------	--------------------	--------------------------------------

Hydromodul inkl. zwei Heizkreisen + Frischwasserstation Kupfer

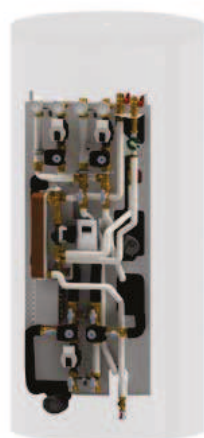

Kermi Hydromodul für x-buffer flex bestehend aus:
 ■ Speicherladung, Frischwasserstation Wärmeübertrager kupfergelötet, EPP-Verkleidung



Kermi Hydromodul, Heizkreis gemischt 6m, ungemischt 6m	ETN-03-13-059	1	Stück	6.161,90 €
Kermi Hydromodul, 2x Heizkreis gemischt 6m	ETN-03-13-062	1	Stück	6.381,20 €
Kermi Hydromodul, 2x Heizkreis ungemischt 6m	ETN-03-13-063	1	Stück	5.944,60 €
Kermi Hydromodul, Heizkreis gemischt 9m, ungemischt 9m	ETN-03-13-064	1	Stück	6.422,10 €
Kermi Hydromodul, 2x Heizkreis gemischt 9m	ETN-03-13-067	1	Stück	6.640,40 €
Kermi Hydromodul, 2x Heizkreis ungemischt 9m	ETN-03-13-068	1	Stück	6.204,80 €

Hydromodul inkl. zwei Heizkreisen + Frischwasserstation Kupfer + Trinkwasserzirkulation

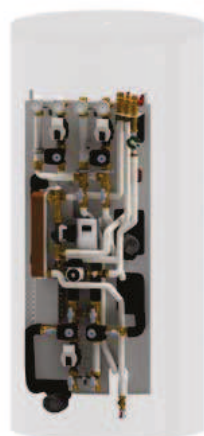

Kermi Hydromodul für x-buffer flex bestehend aus:
 ■ Speicherladung, Frischwasserstation Wärmeübertrager kupfergelötet, Zirkulation, EPP-Verkleidung

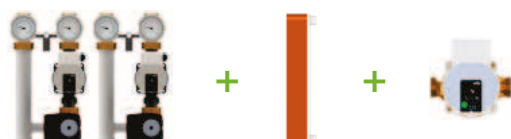

Kermi Hydromodul, Heizkreis gemischt 6m, ungemischt 6m	ETN-03-13-079	1	Stück	6.899,60 €
Kermi Hydromodul, 2x Heizkreis gemischt 6m	ETN-03-13-082	1	Stück	7.130,90 €
Kermi Hydromodul, 2x Heizkreis ungemischt 6m	ETN-03-13-083	1	Stück	6.668,30 €
Kermi Hydromodul, Heizkreis gemischt 9m, ungemischt 9m	ETN-03-13-084	1	Stück	7.178,70 €
Kermi Hydromodul, 2x Heizkreis gemischt 9m	ETN-03-13-087	1	Stück	7.409,00 €
Kermi Hydromodul, 2x Heizkreis ungemischt 9m	ETN-03-13-088	1	Stück	6.947,50 €

Hydromodul inkl. zwei Heizkreisen + Frischwasserstation Kupfer + Trinkwasserzirkulation + Speicherschichtungsset

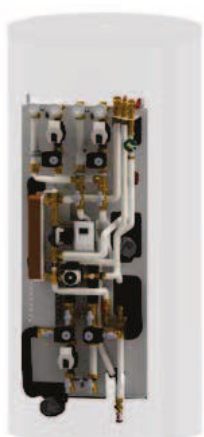

Kermi Hydromodul für x-buffer flex bestehend aus:
 ■ Speicherladung, Frischwasserstation Wärmeübertrager kupfergelötet, Zirkulation, Speicherschichtungsset, EPP-Verkleidung

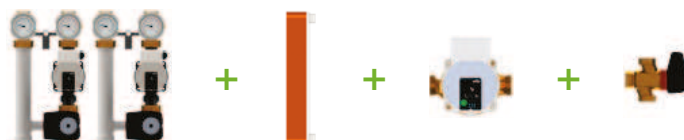

Kermi Hydromodul, Heizkreis gemischt 6m, ungemischt 6m	ETN-03-13-039	1	Stück	7.392,10 €
Kermi Hydromodul, 2x Heizkreis gemischt 6m	ETN-03-13-042	1	Stück	7.621,40 €
Kermi Hydromodul, 2x Heizkreis ungemischt 6m	ETN-03-13-043	1	Stück	7.165,80 €
Kermi Hydromodul, Heizkreis gemischt 9m, ungemischt 9m	ETN-03-13-044	1	Stück	7.668,20 €
Kermi Hydromodul, 2x Heizkreis gemischt 9m	ETN-03-13-047	1	Stück	7.897,50 €
Kermi Hydromodul, 2x Heizkreis ungemischt 9m	ETN-03-13-048	1	Stück	7.439,90 €

Bezeichnung Abbildung	Beschreibung	Artikel- nummer	Liefer- menge	Mengen- einheit	Preis/ Mengeneinheit EUR o. MwSt.
--------------------------	--------------	--------------------	------------------	--------------------	--------------------------------------

Hydromodul inkl. einem Heizkreis + Frischwasserstation Edelstahl

Kermi Hydromodul für x-buffer flex bestehend aus:

- Speicherladung, Frischwasserstation Wärmeübertrager edelstahlgelötet, EPP-Verkleidung

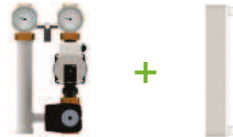

Kermi Hydromodul, Heizkreis gemischt 6m	ETN-03-13-070	1	Stück	6.798,90 €
Kermi Hydromodul, Heizkreis ungemischt 6m	ETN-03-13-071	1	Stück	6.578,60 €
Kermi Hydromodul, Heizkreis gemischt 9m	ETN-03-13-075	1	Stück	6.932,50 €
Kermi Hydromodul, Heizkreis ungemischt 9m	ETN-03-13-076	1	Stück	6.713,20 €

Hydromodul inkl. einem Heizkreis + Frischwasserstation Edelstahl + Trinkwasserzirkulation

Kermi Hydromodul für x-buffer flex bestehend aus:

- Speicherladung, Frischwasserstation Wärmeübertrager edelstahlgelötet, Zirkulation, EPP-Verkleidung



Kermi Hydromodul, Heizkreis gemischt 6m	ETN-03-13-090	1	Stück	7.160,80 €
Kermi Hydromodul, Heizkreis ungemischt 6m	ETN-03-13-091	1	Stück	6.941,50 €
Kermi Hydromodul, Heizkreis gemischt 9m	ETN-03-13-095	1	Stück	7.296,40 €
Kermi Hydromodul, Heizkreis ungemischt 9m	ETN-03-13-096	1	Stück	7.074,10 €

Hydromodul inkl. einem Heizkreis + Frischwasserstation Edelstahl + Trinkwasserzirkulation + Speicherschichtungsset

Kermi Hydromodul für x-buffer flex bestehend aus:

- Speicherladung, Frischwasserstation Wärmeübertrager edelstahlgelötet, Zirkulation, Speicherschichtungsset, EPP-Verkleidung



Kermi Hydromodul, Heizkreis gemischt 6m	ETN-03-13-050	1	Stück	8.017,10 €
Kermi Hydromodul, Heizkreis ungemischt 6m	ETN-03-13-051	1	Stück	7.787,80 €
Kermi Hydromodul, Heizkreis gemischt 9m	ETN-03-13-055	1	Stück	8.155,70 €
Kermi Hydromodul, Heizkreis ungemischt 9m	ETN-03-13-056	1	Stück	7.926,40 €

Bezeichnung Abbildung	Beschreibung	Artikel- nummer	Liefer- menge	Mengen- einheit	Preis/ Mengeneinheit EUR o. MwSt.
--------------------------	--------------	--------------------	------------------	--------------------	--------------------------------------

Hydromodul inkl. zwei Heizkreisen + Frischwasserstation Edelstahl

Kermi Hydromodul für x-buffer flex bestehend aus:

- Speicherladung, Frischwasserstation Wärmeübertrager edelstahlgelötet, EPP-Verkleidung

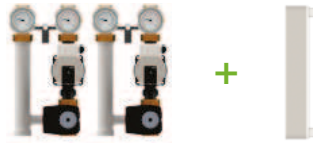

Kermi Hydromodul, Heizkreis gemischt 6m, ungemischt 6m	ETN-03-13-069	1	Stück	7.305,30 €
Kermi Hydromodul, 2x Heizkreis gemischt 6m	ETN-03-13-072	1	Stück	7.524,70 €
Kermi Hydromodul, 2x Heizkreis ungemischt 6m	ETN-03-13-073	1	Stück	7.085,00 €
Kermi Hydromodul, Heizkreis gemischt 9m, ungemischt 9m	ETN-03-13-074	1	Stück	7.572,50 €
Kermi Hydromodul, 2x Heizkreis gemischt 9m	ETN-03-13-077	1	Stück	7.791,80 €
Kermi Hydromodul, 2x Heizkreis ungemischt 9m	ETN-03-13-078	1	Stück	7.352,20 €

Hydromodul inkl. zwei Heizkreisen + Frischwasserstation Edelstahl + Trinkwasserzirkulation

Kermi Hydromodul für x-buffer flex bestehend aus:

- Speicherladung, Frischwasserstation Wärmeübertrager edelstahlgelötet, Zirkulation, EPP-Verkleidung



Kermi Hydromodul, Heizkreis gemischt 6m, ungemischt 6m	ETN-03-13-089	1	Stück	7.668,20 €
Kermi Hydromodul, 2x Heizkreis gemischt 6m	ETN-03-13-092	1	Stück	7.887,50 €
Kermi Hydromodul, 2x Heizkreis ungemischt 6m	ETN-03-13-093	1	Stück	7.447,90 €
Kermi Hydromodul, Heizkreis gemischt 9m, ungemischt 9m	ETN-03-13-094	1	Stück	7.934,40 €
Kermi Hydromodul, 2x Heizkreis gemischt 9m	ETN-03-13-097	1	Stück	8.155,70 €
Kermi Hydromodul, 2x Heizkreis ungemischt 9m	ETN-03-13-098	1	Stück	7.713,10 €

Hydromodul inkl. zwei Heizkreisen + Frischwasserstation Edelstahl + Trinkwasserzirkulation + Speicherschichtungsset

Kermi Hydromodul für x-buffer flex bestehend aus:

- Speicherladung, Frischwasserstation Wärmeübertrager edelstahlgelötet, Zirkulation, Speicherschichtungsset, EPP-Verkleidung



Kermi Hydromodul, Heizkreis gemischt 6m, ungemischt 6m	ETN-03-13-049	1	Stück	8.542,50 €
Kermi Hydromodul, 2x Heizkreis gemischt 6m	ETN-03-13-052	1	Stück	8.772,80 €
Kermi Hydromodul, 2x Heizkreis ungemischt 6m	ETN-03-13-053	1	Stück	8.313,20 €
Kermi Hydromodul, Heizkreis gemischt 9m, ungemischt 9m	ETN-03-13-054	1	Stück	8.820,60 €
Kermi Hydromodul, 2x Heizkreis gemischt 9m	ETN-03-13-057	1	Stück	9.048,90 €
Kermi Hydromodul, 2x Heizkreis ungemischt 9m	ETN-03-13-058	1	Stück	8.590,40 €

HYDROMODULE PRO (FÜR X-CHANGE DYNAMIC PRO)

Hydromodul pro inkl. einem Heizkreis + Frischwasserstation Kupfer

Kermi Hydromodul pro für x-buffer flex bestehend aus:

- Speicherladung, Frischwasserstation Wärmeübertrager kupfergelötet, EPP-Verkleidung, Display und Regelung

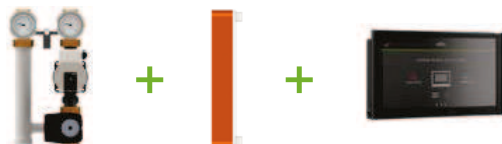

Kermi Hydromodul pro, Heizkreis gemischt 6m	ETN-03-13-140	1	Stück	8.574,40 €
Kermi Hydromodul pro, Heizkreis ungemischt 6m	ETN-03-13-141	1	Stück	8.356,10 €
Kermi Hydromodul pro, Heizkreis gemischt 9m	ETN-03-13-145	1	Stück	8.704,00 €
Kermi Hydromodul pro, Heizkreis ungemischt 9m	ETN-03-13-146	1	Stück	8.486,70 €

Hydromodul pro inkl. einem Heizkreis + Frischwasserstation Kupfer + Trinkwasserzirkulation

Kermi Hydromodul pro für x-buffer flex bestehend aus:

- Speicherladung, Frischwasserstation Wärmeübertrager kupfergelötet, Zirkulation, EPP-Verkleidung, Display und Regelung

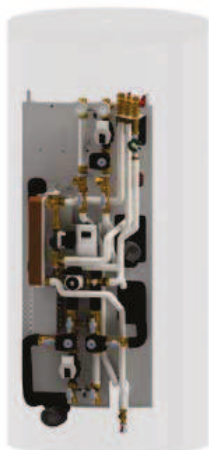

Kermi Hydromodul pro, Heizkreis gemischt 6m	ETN-03-13-160	1	Stück	9.281,20 €
Kermi Hydromodul pro, Heizkreis ungemischt 6m	ETN-03-13-161	1	Stück	9.050,90 €
Kermi Hydromodul pro, Heizkreis gemischt 9m	ETN-03-13-165	1	Stück	9.420,80 €
Kermi Hydromodul pro, Heizkreis ungemischt 9m	ETN-03-13-166	1	Stück	9.190,50 €

Hydromodul pro inkl. einem Heizkreis + Frischwasserstation Kupfer + Trinkwasserzirkulation + Speicherschichtungsset

Kermi Hydromodul pro für x-buffer flex bestehend aus:

- Speicherladung, Frischwasserstation Wärmeübertrager kupfergelötet, Zirkulation, Speicherschichtungsset, EPP-Verkleidung, Display und Regelung

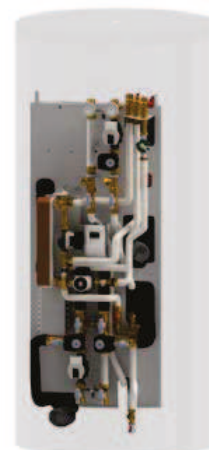

Kermi Hydromodul pro, Heizkreis gemischt 6m	ETN-03-13-120	1	Stück	9.782,70 €
Kermi Hydromodul pro, Heizkreis ungemischt 6m	ETN-03-13-121	1	Stück	9.553,40 €
Kermi Hydromodul pro, Heizkreis gemischt 9m	ETN-03-13-125	1	Stück	9.920,20 €
Kermi Hydromodul pro, Heizkreis ungemischt 9m	ETN-03-13-126	1	Stück	9.690,90 €

Bezeichnung Abbildung	Beschreibung	Artikel- nummer	Liefer- menge	Mengen- einheit	Preis/ Mengeneinheit EUR o. MwSt.
--------------------------	--------------	--------------------	------------------	--------------------	--------------------------------------

Hydromodul pro inkl. zwei Heizkreise + Frischwasserstation Kupfer

Kermi Hydromodul pro für x-buffer flex bestehend aus:

- Speicherladung, Frischwasserstation Wärmeübertrager kupfergelötet, EPP-Verkleidung, Display und Regelung



Kermi Hydromodul pro, Heizkreis gemischt 6m, ungemischt 6m	ETN-03-13-139	1	Stück	9.075,80 €
Kermi Hydromodul pro, 2 x Heizkreis gemischt 6m	ETN-03-13-142	1	Stück	9.293,20 €
Kermi Hydromodul pro, 2 x Heizkreis ungemischt 6m	ETN-03-13-143	1	Stück	8.857,50 €
Kermi Hydromodul pro, Heizkreis gemischt 9m, ungemischt 9m	ETN-03-13-144	1	Stück	9.335,00 €
Kermi Hydromodul pro, 2 x Heizkreis gemischt 9m	ETN-03-13-147	1	Stück	9.553,40 €
Kermi Hydromodul pro, 2 x Heizkreis ungemischt 9m	ETN-03-13-148	1	Stück	9.118,70 €

Hydromodul pro inkl. zwei Heizkreise + Frischwasserstation Kupfer + Trinkwasserzirkulation

Kermi Hydromodul pro für x-buffer flex bestehend aus:

- Speicherladung, Frischwasserstation Wärmeübertrager kupfergelötet, Zirkulation, EPP-Verkleidung, Display und Regelung

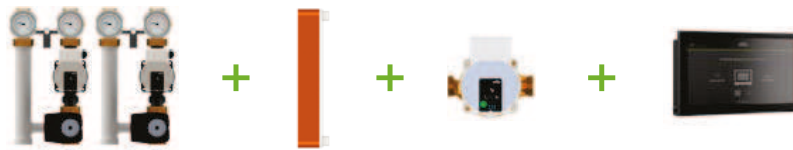
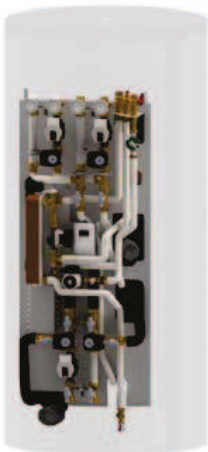

Kermi Hydromodul pro, Heizkreis gemischt 6m, ungemischt 6m	ETN-03-13-159	1	Stück	9.812,60 €
Kermi Hydromodul pro, 2 x Heizkreis gemischt 6m	ETN-03-13-162	1	Stück	10.042,80 €
Kermi Hydromodul pro, 2 x Heizkreis ungemischt 6m	ETN-03-13-163	1	Stück	9.581,30 €
Kermi Hydromodul pro, Heizkreis gemischt 9m, ungemischt 9m	ETN-03-13-164	1	Stück	10.091,70 €
Kermi Hydromodul pro, 2 x Heizkreis gemischt 9m	ETN-03-13-167	1	Stück	10.322,00 €
Kermi Hydromodul pro, 2 x Heizkreis ungemischt 9m	ETN-03-13-168	1	Stück	9.860,40 €

Hydromodul pro inkl. zwei Heizkreise + Frischwasserstation Kupfer + Trinkwasserzirkulation + Speicherschichtungsset

Kermi Hydromodul pro für x-buffer flex bestehend aus:

- Speicherladung, Frischwasserstation Wärmeübertrager kupfergelötet, Zirkulation, Speicherschichtungsset, EPP-Verkleidung, Display und Regelung

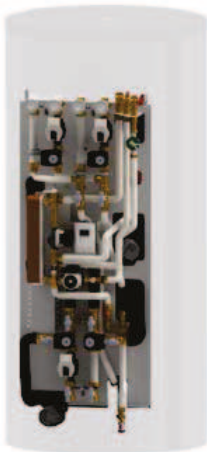

Kermi Hydromodul pro, Heizkreis gemischt 6m, ungemischt 6m	ETN-03-13-119	1	Stück	10.305,00 €
Kermi Hydromodul pro, 2 x Heizkreis gemischt 6m	ETN-03-13-122	1	Stück	10.534,30 €
Kermi Hydromodul pro, 2 x Heizkreis ungemischt 6m	ETN-03-13-123	1	Stück	10.077,70 €
Kermi Hydromodul pro, Heizkreis gemischt 9m, ungemischt 9m	ETN-03-13-124	1	Stück	10.580,20 €
Kermi Hydromodul pro, 2 x Heizkreis gemischt 9m	ETN-03-13-127	1	Stück	10.809,50 €
Kermi Hydromodul pro, 2 x Heizkreis ungemischt 9m	ETN-03-13-128	1	Stück	10.353,90 €

Bezeichnung Abbildung	Beschreibung	Artikel- nummer	Liefer- menge	Mengen- einheit	Preis/ Mengeneinheit EUR o. MwSt.
--------------------------	--------------	--------------------	------------------	--------------------	--------------------------------------

Hydromodul pro inkl. einem Heizkreis + Frischwasserstation Edelstahl

Kermi Hydromodul pro für x-buffer flex bestehend aus:

- Speicherladung, Frischwasserstation Wärmeübertrager edelstahlgelötet, EPP-Verkleidung, Display und Regelung



Kermi Hydromodul pro, Heizkreis gemischt 6m	ETN-03-13-150	1	Stück	9.710,90 €
Kermi Hydromodul pro, Heizkreis ungemischt 6m	ETN-03-13-151	1	Stück	9.491,60 €
Kermi Hydromodul pro, Heizkreis gemischt 9m	ETN-03-13-155	1	Stück	9.845,50 €
Kermi Hydromodul pro, Heizkreis ungemischt 9m	ETN-03-13-156	1	Stück	9.625,10 €

Hydromodul pro inkl. einem Heizkreis + Frischwasserstation Edelstahl + Trinkwasserzirkulation

Kermi Hydromodul pro für x-buffer flex bestehend aus:

- Speicherladung, Frischwasserstation Wärmeübertrager edelstahlgelötet, Zirkulation, EPP-Verkleidung, Display und Regelung



Kermi Hydromodul pro, Heizkreis gemischt 6m	ETN-03-13-170	1	Stück	10.073,70 €
Kermi Hydromodul pro, Heizkreis ungemischt 6m	ETN-03-13-171	1	Stück	9.854,40 €
Kermi Hydromodul pro, Heizkreis gemischt 9m	ETN-03-13-175	1	Stück	10.209,30 €
Kermi Hydromodul pro, Heizkreis ungemischt 9m	ETN-03-13-176	1	Stück	9.987,00 €

Hydromodul pro inkl. einem Heizkreis + Frischwasserstation Edelstahl + Trinkwasserzirkulation + Speicherschichtungsset

Kermi Hydromodul pro für x-buffer flex bestehend aus:

- Speicherladung, Frischwasserstation Wärmeübertrager edelstahlgelötet, Zirkulation, Speicherschichtungsset, EPP-Verkleidung, Display und Regelung



Kermi Hydromodul pro, Heizkreis gemischt 6m	ETN-03-13-130	1	Stück	10.929,10 €
Kermi Hydromodul pro, Heizkreis ungemischt 6m	ETN-03-13-131	1	Stück	10.699,80 €
Kermi Hydromodul pro, Heizkreis gemischt 9m	ETN-03-13-135	1	Stück	11.068,70 €
Kermi Hydromodul pro, Heizkreis ungemischt 9m	ETN-03-13-136	1	Stück	10.839,40 €

Bezeichnung Abbildung	Beschreibung	Artikel- nummer	Liefer- menge	Mengen- einheit	Preis/ Mengeneinheit EUR o. MwSt.
--------------------------	--------------	--------------------	------------------	--------------------	--------------------------------------

Hydromodul pro inkl. zwei Heizkreise + Frischwasserstation Edelstahl

Kermi Hydromodul pro für x-buffer flex bestehend aus:

- Speicherladung, Frischwasserstation Wärmeübertrager edelstahlgelötet, EPP-Verkleidung, Display und Regelung



Kermi Hydromodul pro, Heizkreis gemischt 6m, ungemischt 6m	ETN-03-13-149	1	Stück	10.218,30 €
Kermi Hydromodul pro, 2 x Heizkreis gemischt 6m	ETN-03-13-152	1	Stück	10.438,60 €
Kermi Hydromodul pro, 2 x Heizkreis ungemischt 6m	ETN-03-13-153	1	Stück	9.999,00 €
Kermi Hydromodul pro, Heizkreis gemischt 9m, ungemischt 9m	ETN-03-13-154	1	Stück	10.485,50 €
Kermi Hydromodul pro, 2 x Heizkreis gemischt 9m	ETN-03-13-157	1	Stück	10.704,80 €
Kermi Hydromodul pro, 2 x Heizkreis ungemischt 9m	ETN-03-13-158	1	Stück	10.264,20 €

Hydromodul pro inkl. zwei Heizkreise + Frischwasserstation Edelstahl + Trinkwasserzirkulation

Kermi Hydromodul pro für x-buffer flex bestehend aus:

- Speicherladung, Frischwasserstation Wärmeübertrager edelstahlgelötet, Zirkulation, EPP-Verkleidung, Display und Regelung



Kermi Hydromodul pro, Heizkreis gemischt 6m, ungemischt 6m	ETN-03-13-169	1	Stück	10.580,20 €
Kermi Hydromodul pro, 2 x Heizkreis gemischt 6m	ETN-03-13-172	1	Stück	10.800,50 €
Kermi Hydromodul pro, 2 x Heizkreis ungemischt 6m	ETN-03-13-173	1	Stück	10.359,90 €
Kermi Hydromodul pro, Heizkreis gemischt 9m, ungemischt 9m	ETN-03-13-174	1	Stück	10.847,30 €
Kermi Hydromodul pro, 2 x Heizkreis gemischt 9m	ETN-03-13-177	1	Stück	11.068,70 €
Kermi Hydromodul pro, 2 x Heizkreis ungemischt 9m	ETN-03-13-178	1	Stück	10.627,00 €

Hydromodul pro inkl. zwei Heizkreise + Frischwasserstation Edelstahl + Trinkwasserzirkulation + Speicherschichtungsset

Kermi Hydromodul pro für x-buffer flex bestehend aus:

- Speicherladung, Frischwasserstation Wärmeübertrager edelstahlgelötet, Zirkulation, Speicherschichtungsset, EPP-Verkleidung, Display und Regelung



Kermi Hydromodul pro, Heizkreis gemischt 6m, ungemischt 6m	ETN-03-13-129	1	Stück	11.455,50 €
Kermi Hydromodul pro, 2 x Heizkreis gemischt 6m	ETN-03-13-132	1	Stück	11.685,70 €
Kermi Hydromodul pro, 2 x Heizkreis ungemischt 6m	ETN-03-13-133	1	Stück	11.226,20 €
Kermi Hydromodul pro, Heizkreis gemischt 9m, ungemischt 9m	ETN-03-13-134	1	Stück	11.734,60 €
Kermi Hydromodul pro, 2 x Heizkreis gemischt 9m	ETN-03-13-137	1	Stück	11.960,90 €
Kermi Hydromodul pro, 2 x Heizkreis ungemischt 9m	ETN-03-13-138	1	Stück	11.504,30 €



eSILENT SCHALLHAUBEN

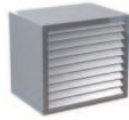

eSILENT HT, Ansaugung hinten, silbergrau



eSILENT HT, Ansaugung hinten, anthrazit

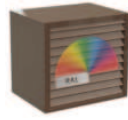

eSILENT HT, Ansaugung hinten



eSILENT HCS, Ansaugung hinten, silbergrau



eSILENT HCS, Ansaugung seitlich, silbergrau

Größe	Art.-Nr. / Preis	Art.-Nr. / Preis	Art.-Nr. / Preis	Art.-Nr. / Preis	Art.-Nr. / Preis
1080 x 1210 x 910 mm	ETN-04-02-010 3.120,80 €	ETN-04-02-026 5.305,00 €	ETN-04-02-042 5.617,20 €	ETN-04-02-113 4.861,90 €	ETN-04-02-129 4.861,90 €
1280 x 1210 x 910 mm	ETN-04-02-011 3.805,20 €	ETN-04-02-027 6.468,50 €	ETN-04-02-043 6.849,10 €	ETN-04-02-114 5.762,40 €	ETN-04-02-130 5.762,40 €
1080 x 1400 x 1150 mm	ETN-04-02-012 4.585,70 €	ETN-04-02-028 7.795,30 €	ETN-04-02-044 8.254,00 €	ETN-04-02-115 5.762,40 €	ETN-04-02-131 5.762,40 €
1280 x 1400 x 1150 mm	ETN-04-02-013 4.861,90 €	ETN-04-02-029 8.264,80 €	ETN-04-02-045 8.751,10 €	ETN-04-02-116 7.023,20 €	ETN-04-02-132 7.023,20 €
1080 x 1510 x 910 mm	ETN-04-02-014 3.841,20 €	ETN-04-02-030 6.529,70 €	ETN-04-02-046 6.914,00 €	ETN-04-02-117 5.402,20 €	ETN-04-02-133 5.402,20 €
1280 x 1510 x 910 mm	ETN-04-02-015 3.973,30 €	ETN-04-02-031 6.754,30 €	ETN-04-02-047 7.151,70 €	ETN-04-02-118 6.122,70 €	ETN-04-02-134 6.122,70 €
1080 x 1700 x 1150 mm	ETN-04-02-016 4.897,90 €	ETN-04-02-032 8.326,00 €	ETN-04-02-048 8.816,00 €	ETN-04-02-119 7.203,30 €	ETN-04-02-135 7.203,30 €
1280 x 1700 x 1150 mm	ETN-04-02-017 5.234,10 €	ETN-04-02-033 8.897,60 €	ETN-04-02-049 9.421,10 €	ETN-04-02-120 8.284,00 €	ETN-04-02-136 8.284,00 €
1620 x 1210 x 910 mm	ETN-04-02-018 3.829,20 €	ETN-04-02-034 6.509,30 €	ETN-04-02-050 6.892,40 €	ETN-04-02-121 5.942,60 €	ETN-04-02-137 5.942,60 €
1820 x 1210 x 910 mm	ETN-04-02-019 4.813,90 €	ETN-04-02-035 8.183,20 €	ETN-04-02-051 8.664,70 €	ETN-04-02-122 7.023,20 €	ETN-04-02-138 7.023,20 €
1680 x 1400 x 1150 mm	ETN-04-02-020 5.402,20 €	ETN-04-02-036 9.183,40 €	ETN-04-02-052 9.723,70 €	ETN-04-02-123 7.563,60 €	ETN-04-02-139 7.563,60 €
1880 x 1400 x 1150 mm	ETN-04-02-021 5.666,40 €	ETN-04-02-037 9.632,50 €	ETN-04-02-053 10.199,20 €	ETN-04-02-124 9.604,80 €	ETN-04-02-140 9.604,80 €
1620 x 1510 x 910 mm	ETN-04-02-022 4.994,00 €	ETN-04-02-038 8.489,40 €	ETN-04-02-054 8.988,90 €	ETN-04-02-125 7.563,60 €	ETN-04-02-141 7.563,60 €
1820 x 1510 x 910 mm	ETN-04-02-023 5.234,10 €	ETN-04-02-039 8.897,60 €	ETN-04-02-055 9.421,10 €	ETN-04-02-126 8.464,10 €	ETN-04-02-142 8.464,10 €
1680 x 1700 x 1150 mm	ETN-04-02-024 5.894,50 €	ETN-04-02-040 10.020,30 €	ETN-04-02-056 10.609,90 €	ETN-04-02-127 11.225,90 €	ETN-04-02-143 11.225,90 €
1880 x 1700 x 1150 mm	ETN-04-02-025 6.218,70 €	ETN-04-02-041 10.571,50 €	ETN-04-02-057 11.193,40 €	ETN-04-02-128 12.306,50 €	ETN-04-02-144 12.306,50 €



eSILENT H, Ansaugung hinten

Größe	Art.-Nr. / Preis
1000 x 1350 x 1240 mm	ETN-04-02-106 6.482,90 €
1220 x 1350 x 1240 mm	ETN-04-02-107 7.923,80 €
1825 x 1350 x 1240 mm	ETN-04-02-108 9.604,80 €



eSILENT V, Ansaugung von 3 Seiten

Größe	Art.-Nr. / Preis
1390 x 1900 x 1340 mm	ETN-04-02-109 10.145,20 €
2065 x 1900 x 1340 mm	ETN-04-02-110 11.466,00 €
1480 x 1450 x 1340 mm	ETN-04-02-111 8.824,40 €
2025 x 1450 x 1340 mm	ETN-04-02-112 10.325,30 €

Größe	Art.-Nr. / Preis
2400 x 1860 x 1450 mm	ETN-04-02-177 16.209,00 €
2400 x 2260 x 1450 mm	ETN-04-02-178 18.370,30 €
2600 x 2160 x 1650 mm	ETN-04-02-179 18.370,30 €

Größe	Art.-Nr. / Preis
2600 x 2600 x 1650 mm	ETN-04-02-180 20.351,60 €
2800 x 1860 x 1650 mm	ETN-04-02-181 18.370,30 €
2800 x 2260 x 1650 mm	ETN-04-02-182 19.811,20 €

eSILENT Schallhauben
für Wärmepumpen,
Klimageräte, Kälteanlagen,
Pre-Cooling und vieles
mehr.

FÜR WÄRMEPUMPEN / KLIMAGERÄTE / KÄLTEANLAGEN

HOCHWERTIGE SCHALLREDUKTION IN VERSCHIEDENEN DB(A) GRÖSSEN



eSILENT HT, Ansaugung
seitlich, silbergrau

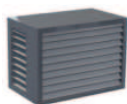

eSILENT HT, Ansaugung
seitlich, anthrazit



eSILENT HT,
Ansaugung seitlich

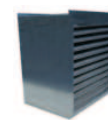

eSILENT SHC, Ansaugung
hinten, silbergrau

Größe	Art.-Nr. / Preis	Art.-Nr. / Preis	Art.-Nr. / Preis
1080 x 1510 x 910 mm	ETN-04-02-058 3.373,00 €	ETN-04-02-074 5.733,60 €	ETN-04-02-090 6.071,00 €
1280 x 1510 x 910 mm	ETN-04-02-059 3.973,30 €	ETN-04-02-075 6.754,30 €	ETN-04-02-091 7.151,70 €
1080 x 1700 x 1150 mm	ETN-04-02-060 4.897,90 €	ETN-04-02-076 8.326,00 €	ETN-04-02-092 8.816,00 €
1280 x 1700 x 1150 mm	ETN-04-02-061 5.234,10 €	ETN-04-02-077 8.897,60 €	ETN-04-02-093 9.421,10 €
1080 x 1810 x 910 mm	ETN-04-02-062 3.985,30 €	ETN-04-02-078 6.774,70 €	ETN-04-02-094 7.173,30 €
1280 x 1810 x 910 mm	ETN-04-02-063 4.141,40 €	ETN-04-02-079 7.040,00 €	ETN-04-02-095 7.454,30 €
1080 x 2000 x 1150 mm	ETN-04-02-064 5.210,10 €	ETN-04-02-080 8.856,80 €	ETN-04-02-096 9.377,90 €
1280 x 2000 x 1150 mm	ETN-04-02-065 5.606,30 €	ETN-04-02-081 9.530,40 €	ETN-04-02-097 10.091,20 €
1620 x 1510 x 910 mm	ETN-04-02-066 4.081,40 €	ETN-04-02-082 6.938,00 €	ETN-04-02-098 7.346,20 €
1820 x 1510 x 910 mm	ETN-04-02-067 5.234,10 €	ETN-04-02-083 8.897,60 €	ETN-04-02-099 9.421,10 €
1680 x 1700 x 1150 mm	ETN-04-02-068 5.894,50 €	ETN-04-02-084 10.020,30 €	ETN-04-02-100 10.609,90 €
1880 x 1700 x 1150 mm	ETN-04-02-069 6.218,70 €	ETN-04-02-085 10.571,50 €	ETN-04-02-101 11.193,40 €
1620 x 1810 x 910 mm	ETN-04-02-070 5.366,20 €	ETN-04-02-086 9.122,10 €	ETN-04-02-102 9.658,90 €
1820 x 1810 x 910 mm	ETN-04-02-071 5.534,30 €	ETN-04-02-087 9.407,90 €	ETN-04-02-103 9.961,50 €
1680 x 2000 x 1150 mm	ETN-04-02-072 6.374,80 €	ETN-04-02-088 10.836,80 €	ETN-04-02-104 11.474,40 €
1880 x 2000 x 1150 mm	ETN-04-02-073 6.759,10 €	ETN-04-02-089 11.490,00 €	ETN-04-02-105 12.166,00 €

Größe	Art.-Nr. / Preis
1165 x 1320 x 1110 mm	ETN-04-02-145 8.103,90 €
1500 x 1320 x 1110 mm	ETN-04-02-146 10.805,60 €
1165 x 1320 x 1360 mm	ETN-04-02-147 9.364,70 €
1500 x 1320 x 1360 mm	ETN-04-02-148 11.345,90 €
1165 x 1620 x 1110 mm	ETN-04-02-149 9.905,00 €
1500 x 1620 x 1110 mm	ETN-04-02-150 12.426,60 €
1165 x 1620 x 1360 mm	ETN-04-02-151 11.165,80 €
1500 x 1620 x 1360 mm	ETN-04-02-152 13.927,50 €
1830 x 1320 x 1110 mm	ETN-04-02-153 9.004,50 €
2030 x 1320 x 1110 mm	ETN-04-02-154 10.085,10 €
1830 x 1320 x 1360 mm	ETN-04-02-155 10.685,50 €
2030 x 1320 x 1360 mm	ETN-04-02-156 12.126,40 €
1830 x 1620 x 1110 mm	ETN-04-02-157 11.225,90 €
2030 x 1620 x 1110 mm	ETN-04-02-158 12.486,60 €
1830 x 1620 x 1360 mm	ETN-04-02-159 12.846,90 €
2030 x 1620 x 1360 mm	ETN-04-02-160 14.107,70 €



Schallmessung
mit Gerätetyp
Brüel+ Kjaer

Art.-Nr. / Preis

ETN-04-02-183
900,60 €



eSILENT SHC, Ansaugung
seitlich, silbergrau

Größe	Art.-Nr. / Preis
1165 x 1760 x 1110 mm	ETN-04-02-161 8.824,40 €
1500 x 1760 x 1110 mm	ETN-04-02-162 10.805,60 €
1165 x 1760 x 1360 mm	ETN-04-02-163 11.526,00 €
1500 x 1760 x 1360 mm	ETN-04-02-164 14.648,00 €

Größe	Art.-Nr. / Preis
1165 x 2060 x 1110 mm	ETN-04-02-165 10.625,50 €
1500 x 2060 x 1110 mm	ETN-04-02-166 13.207,10 €
1165 x 2060 x 1360 mm	ETN-04-02-167 14.828,10 €
1500 x 2060 x 1360 mm	ETN-04-02-168 17.169,60 €
1830 x 1760 x 1110 mm	ETN-04-02-169 10.325,30 €
2030 x 1760 x 1110 mm	ETN-04-02-170 12.486,60 €

Größe	Art.-Nr. / Preis
1830 x 1760 x 1360 mm	ETN-04-02-171 13.027,00 €
2030 x 1760 x 1360 mm	ETN-04-02-172 14.648,00 €
1830 x 2060 x 1110 mm	ETN-04-02-173 12.306,50 €
2030 x 2060 x 1110 mm	ETN-04-02-174 14.467,90 €
1830 x 2060 x 1360 mm	ETN-04-02-175 16.509,20 €
2030 x 2060 x 1360 mm	ETN-04-02-176 17.950,10 €



WÄRMEPUMPEN & KLIMAGERÄTE: VERKLEIDUNG & SCHUTZ

Farbauswahl

- • RAL9001
- • RAL7016
- • RAL9005
- • RAL6005



Wand-Vollverkleidung
Jardin



Vollverkl. Jardin freist.
m. Rückwand + Standfuß

weitere auf
Anfrage

Größe	Art.-Nr. / Preis	Art.-Nr. / Preis
925 x 775 x 471 mm	ETN-04-04-020 766,70 €	ETN-04-04-023 920,00 €
1025 x 825 x 521 mm	ETN-04-04-021 828,20 €	ETN-04-04-024 1.029,70 €
1125 x 925 x 571 mm	ETN-04-04-022 889,80 €	ETN-04-04-025 1.114,70 €

Farbauswahl

- • RAL9001
- • RAL7016
- • RAL9005
- • RAL8014



Wand-Vollverkleidung
Giro



Vollverkl. Giro
m. Rückwand + Füßen

weitere auf
Anfrage

Größe	Art.-Nr. / Preis	Größe	Art.-Nr. / Preis
850 x 716 x 470 mm	ETN-04-04-030 462,20 €	850 x 784 x 470 mm	ETN-04-04-033 615,60 €
950 x 766 x 520 mm	ETN-04-04-034 523,80 €	950 x 834 x 520 mm	ETN-04-04-037 668,20 €
1050 x 866 x 550 mm	ETN-04-04-038 578,60 €	1050 x 934 x 550 mm	ETN-04-04-041 735,30 €

Farbauswahl

- • RAL9001
- • RAL7016
- • RAL9005
- • RAL8014



Vollverkleidung
Robus freistehend



Wand-Vollverkleidung
Robus

weitere auf
Anfrage

Größe	Art.-Nr. / Preis	Art.-Nr. / Preis
925 x 700 x 471 mm	ETN-04-04-017 624,60 €	ETN-04-04-010 395,10 €
1025 x 750 x 521 mm	ETN-04-04-018 713,00 €	ETN-04-04-013 470,10 €

Farbauswahl

- • RAL9001
- • RAL7016
- • RAL9005
- • RAL8014

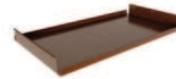

Unterboden
Modell Giro

weitere auf
Anfrage

Größe	Art.-Nr. / Preis
845 x 747 mm	ETN-04-04-031 91,80 €
945 x 524 mm	ETN-04-04-035 104,10 €
1045 x 554 mm	ETN-04-04-039 134,30 €

Farbauswahl

- • RAL9001
- • RAL7016
- • RAL9005
- • RAL8014



Standfüße
Giro / Paar

weitere auf
Anfrage

Größe	Art.-Nr. / Preis
410 x 119 x 82 mm	ETN-04-04-032 35,90 €
460 x 119 x 82 mm	ETN-04-04-036 35,90 €
490 x 119 x 82 mm	ETN-04-04-040 35,90 €

Farbauswahl

- • RAL9001
- • RAL7016
- • RAL9005
- • RAL8014

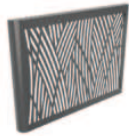

Rückwand
Modell Robus

weitere auf
Anfrage

Größe	Art.-Nr. / Preis
1007 x 721 x 68 mm	ETN-04-04-012 135,50 €
1107 x 771 x 68 mm	ETN-04-04-015 148,90 €

Farbauswahl

- • RAL9001
- • RAL7016
- • RAL9005
- • RAL8014



Unterboden
Modell Robus

weitere auf
Anfrage

Größe	Art.-Nr. / Preis
948 x 29 x 486 mm	ETN-04-04-011 91,80 €
1048 x 29 x 536 mm	ETN-04-04-014 105,30 €

Farbauswahl

- • RAL9019



Wetterschutz Tectum
Pro m. Standfuß

weitere auf
Anfrage

Größe	Art.-Nr. / Preis
1069 x 802 x 681 mm	ETN-04-04-052 317,90 €

Farbauswahl

- • RAL9001
- • RAL7016
- • RAL9019
- • RAL6005

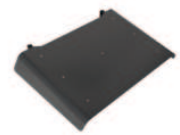

Wetterschutz
Tectum

weitere auf
Anfrage

Größe	Art.-Nr. / Preis
930 x 696 mm	ETN-04-04-050 242,90 €

- RAL 9001
- RAL 7016
- RAL 9005
- RAL 9019
- RAL 8014
- RAL 6005

* Aufpreis für andere
RAL-Farben: +25%



Zu unserer Website

Farbauswahl

- • RAL9001
- • RAL7016
- • RAL9005
- • RAL8014



Standfuß
Robus

weitere auf
Anfrage

Größe	Art.-Nr. / Preis
95 x 78 x 60 mm	ETN-04-04-016 23,60 €

Farbauswahl

- • RAL9001
- • RAL7016
- • RAL9019
- • RAL6005

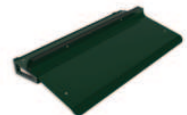

Wetterschutz
Tectum Pro

weitere auf
Anfrage

Größe	Art.-Nr. / Preis
1079 x 681 mm	ETN-04-04-051 275,40 €



☑ luft-, gas-, wasserdicht

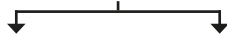

DOYMAfix Connect HP / B Für erdberührte Gebäudeaußenwände

Größe	Art.-Nr. / Preis
DN 200 32 mm - 3 m	ETN-05-01-020 2.681,80 €
DN 200 32 mm - 5 m	ETN-05-01-021 3.073,20 €
DN 200 40 mm - 10 m	ETN-05-01-022 3.986,00 €
DN 200 40 mm - 15 m	ETN-05-01-023 4.986,70 €
DN 200 40 mm - 20 m	ETN-05-01-024 5.798,40 €



DOYMAfix Expansionsschaum 500 ml

Menge	Art.-Nr. / Preis
Einzel	ETN-05-01-033 38,10 €
12er Set	ETN-05-01-034 331,00 €



DOYMAfix Connect HP / P Für Dichtigkeit von Bodenplatten

Größe	Art.-Nr. / Preis
DN 200 32 mm - 5 m	ETN-05-01-013 2.819,70 €
DN 200 40 mm - 10 m	ETN-05-01-014 3.729,90 €
DN 200 40 mm - 15 m	ETN-05-01-015 4.714,90 €
DN 200 40 mm - 20 m	ETN-05-01-016 5.527,80 €



DOYMAfix Komprimband 3,30 m

Menge	Art.-Nr. / Preis
Einzel	ETN-05-01-030 36,80 €
15er Set	ETN-05-01-031 433,40 €



DOYMAfix Connect HP / O

Wanddurchführung für Wärmepumpen inkl. 2 x Edelstahl-Flexschlauch

Durchmesser	Art.-Nr. / Preis
25 mm	ETN-05-01-011 957,50 €
32 mm	ETN-05-01-012 1.036,30 €



DOYMAfix HP / O

Art.Nr.	Preis
ETN-05-01-010	746,00 €



DOYMAfix Reparaturset 10 Schrauben 8 x 100 mm

Art.Nr.	Preis
ETN-05-01-035	15,80 €



DOYMAfix Abdichtset Für Kältemittelleitung

Art.Nr.	Preis
ETN-05-01-036	76,20 €



DOYMAfix Zwischensegment 4er Set

Art.Nr.	Preis
ETN-05-01-032	130,10 €

ENTDECKEN SIE UNSERE WEBSITE UND BLEIBEN SIE IMMER AKTUELL!



HIER FINDEN SIE:

- Unser breites Produktsortiment
- Technische Neuigkeiten
- Unsere Ansprechpartner
- ... und vieles mehr!





PLEION WARMWASSER-SOLARPAKETE



Solar Kit Eco Compact Ray

Ausführung	Art.-Nr. / Preis
200/1x15R	ETN-07-15-010 6.346,40 €
300/1x21R	ETN-07-15-011 7.168,80 €
500/2x15R	ETN-07-15-012 9.402,00 €



Solar Kit Eco Compact Plus

Ausführung	Art.-Nr. / Preis
200/1xKSF-P26	ETN-07-15-013 4.865,40 €
300/2xKSF-P26	ETN-07-15-014 6.228,30 €
500/3xKSF-P26	ETN-07-15-015 8.227,40 €



Solar Kit Master Ray

Ausführung	Art.-Nr. / Preis	Ausführung	Art.-Nr. / Preis
800/3x18R	ETN-07-15-016 12.612,20 €	2000/6x21R	ETN-07-15-019 31.863,00 €
1000/3x21R	ETN-07-15-017 14.656,70 €	3000/8x21R	ETN-07-15-020 37.340,00 €
1500/4x21R	ETN-07-15-018 19.791,30 €	4000/12x18R	ETN-07-15-021 59.139,80 €

WARMWASSER SOLARPAKET FÜR WÄRMEPUMPEN



Solar Kit Eco Compact HPS Ray

Ausführung	Art.-Nr. / Preis
RAY 300/1x21R	ETN-07-15-022 8.179,60 €
RAY 500/2x15R	ETN-07-15-023 10.460,50 €

WARMWASSER U. HEIZUNG SOLARPAKET (EDELSTAHL WELLROHR)



Solar Kit Eco Duo Ray

Ausführung	Art.-Nr. / Preis
600/2x21R	ETN-07-15-026 11.636,10 €
800/3x18R	ETN-07-15-027 13.869,30 €
1000/4x21R	ETN-07-15-028 17.865,40 €

WARMWASSER SOLARPAKET FÜR WÄRMEPUMPEN



Solar Kit Eco Compact HPS Plus

Ausführung	Art.-Nr. / Preis
PLUS 300/2xKSF-P26	ETN-07-15-024 7.403,90 €
PLUS 500/3xKSF-P26	ETN-07-15-025 9.402,00 €

WARMWASSER U. HEIZUNG SOLARPAKET (FRISCHWASSERMODUL)



Solar Kit Ultra / Aqua Fresh Ray

Ausführung	Art.-Nr. / Preis
Ultra 401/1x21R	ETN-07-15-029 11.165,90 €
Aqua 500/2x18R	ETN-07-15-030 10.695,70 €
Aqua 800/3x18R	ETN-07-15-031 13.869,30 €
Aqua 1000/3x21R	ETN-07-15-032 15.749,30 €

PLEION ZUBEHÖR

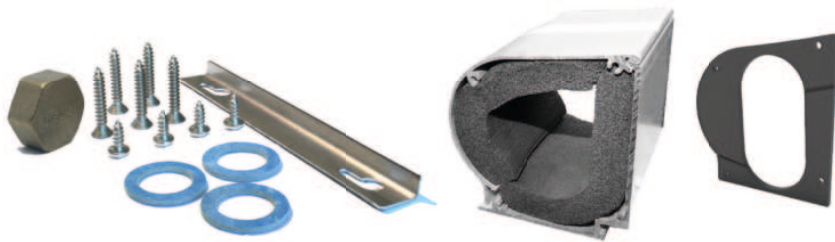

X-RAY R Hydraulik-Anschluss-Set (A)

Art.-Nr. / Preis
ETN-07-15-033 99,60 €

X-RAY R Hydraulik-Erweiterungs-Set (B)

Art.-Nr. / Preis
ETN-07-15-034 149,80 €



X-RAY R Hydraulik-Grund-Set (U-Bogen) (C)

Art.-Nr. / Preis
ETN-07-15-035 133,30 €



X-RAY Befestigungssatz Aufständering

Ausführung	Art.-Nr. / Preis	Ausführung	Art.-Nr. / Preis
10R	ETN-07-15-036 360,60 €	18R	ETN-07-15-042 396,70 €
15R	ETN-07-15-039 385,80 €	21R	ETN-07-15-047 410,10 €



X-RAY Befestigungssatz Stockschrauben

Ausführung	Art.-Nr. / Preis	Ausführung	Art.-Nr. / Preis
10R	ETN-07-15-037 222,10 €	18R	ETN-07-15-043 258,20 €
15R	ETN-07-15-040 284,90 €	21R	ETN-07-15-046 271,60 €



X-RAY Befestigungssatz Dachhaken

Ausführung	Art.-Nr. / Preis	Ausführung	Art.-Nr. / Preis
10R	ETN-07-15-038 247,60 €	18R	ETN-07-15-044 283,80 €
15R	ETN-07-15-041 272,90 €	21R	ETN-07-15-045 297,20 €

PLEION KOLLEKTOREN

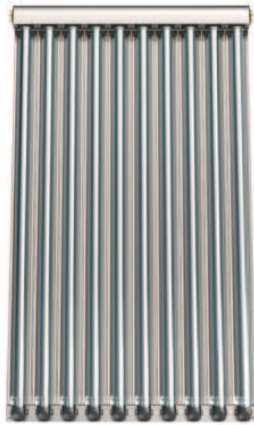

X-RAY Vakuumröhren-Kollektoren

Ausführung	Art.-Nr. / Preis
10R	ETN-07-15-048 1.796,10 €

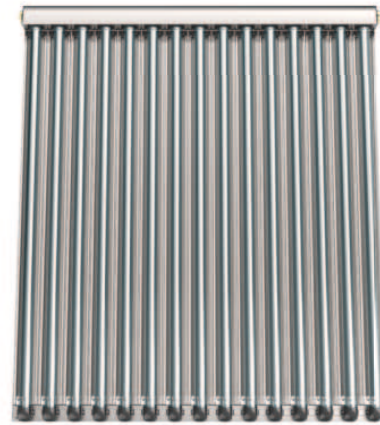

X-RAY Vakuumröhren-Kollektoren

Ausführung	Art.-Nr. / Preis
15R	ETN-07-15-049 2.463,50 €

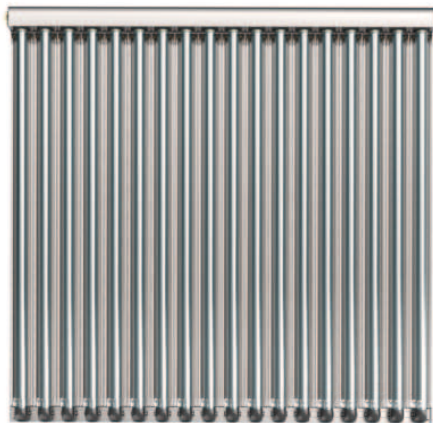

X-RAY Vakuumröhren-Kollektoren

Ausführung	Art.-Nr. / Preis
18R	ETN-07-15-050 2.903,50 €

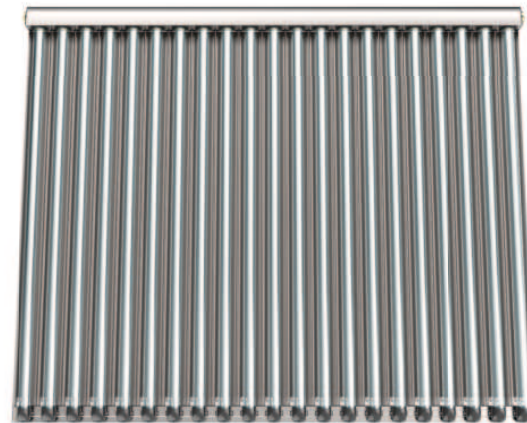

X-RAY Vakuumröhren-Kollektoren

Ausführung	Art.-Nr. / Preis
21R	ETN-07-15-051 3.218,60 €

IHR PARTNER IN DER NACHHALTIGEN WÄRMEENERGIE

- Heizkörpersysteme
- Wärmepumpen
- WP-Schallschutzhauben / Verkleidungen
- Hauseinführungen Wärmepumpe
- Speichersysteme
- Solarthermie
- Dachdurchführungen / Abdichtungen
- Klima-/Splitgeräte
- Photovoltaik
- Warmwasserbereitung Elektrisch
- Wasseraufbereitung
- Heizungspumpen / Pumpengruppen
- Zirkulationspumpen / Kondensatpumpen
- Heizungszubehör
- Biomasseheizung
- Fernwärme
- Wohnungsstation HZ / TW
- Zubehör / Sonstiges

PLEION EINZELTEILE



Pufferspeicher

Typ	Art.-Nr. / Preis
P800	ETN-07-15-052 2.434,20 €
P1000	ETN-07-15-053 2.649,80 €



Solar Controller PR805

Art.-Nr. / Preis
ETN-07-15-054 633,00 €



Solar Controller PB404 Wi Fi

Art.-Nr. / Preis
ETN-07-15-082 555,60 €



Solar-Membranausdehnungsgefäß

Typ	Art.-Nr. / Preis	Typ	Art.-Nr. / Preis	Typ	Art.-Nr. / Preis
ESOL 08	ETN-07-15-056 75,20 €	ESOL 35	ETN-07-15-060 165,90 €	ESOL 150	ETN-07-15-064 726,90 €
ESOL 12	ETN-07-15-057 82,00 €	ESOL 50	ETN-07-15-061 240,00 €	ESOL 200	ETN-07-15-065 818,60 €
ESOL 18	ETN-07-15-058 86,90 €	ESOL 80	ETN-07-15-062 333,70 €	ESOL 300	ETN-07-15-066 1.165,90 €
ESOL 24	ETN-07-15-059 104,40 €	ESOL 100	ETN-07-15-063 482,00 €		



Kappenventil Membranausdehnungsgefäß

Art.-Nr. / Preis
ETN-07-15-067 64,40 €



Tauchhülle

Art.-Nr. / Preis
ETN-07-15-070 35,60 €

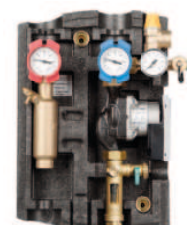

Solar Station B 13-7

Art.-Nr. / Preis
ETN-07-15-055 1.102,50 €



ThSOL, -28°C Glykol-Fertiggemisch

Menge	Art.-Nr. / Preis
10 Liter	ETN-07-15-068 85,90 €
20 Liter	ETN-07-15-069 168,80 €



Tauchsensoren PT1000, -50°C bis +180°C

Maße	Art.-Nr. / Preis
Durchmesser: 6 mm Länge: 1,5 m	ETN-07-15-080 29,50 €



Vorlagegefäß

Typ	Art.-Nr. / Preis
DISOL 12	ETN-07-15-071 90,80 €
DISOL 18	ETN-07-15-072 92,70 €
DISOL 24	ETN-07-15-073 120,00 €



Kontaktsensoren PT1000, -50°C bis +180°C

Maße	Art.-Nr. / Preis
Durchmesser: 15 mm Länge: 3 m	ETN-07-15-081 68,30 €



SOLARTHERMIE / DACHDURCHFÜHRUNGEN / ABDICHTUNGEN

Farbauswahl



Farbe	Art.-Nr. / Preis	Art.-Nr. / Preis	Art.-Nr. / Preis	Art.-Nr. / Preis	Art.-Nr. / Preis	Art.-Nr. / Preis
Schwarz	SD0001-S 47,30 €	SD0021-S 83,10 €	SD0022-S 89,70 €	SD0023-S 91,20 €	RORS1 160,60 €	RORS2 249,10 €
Terrakotta	SD0001-T 47,30 €	SD0021-T 83,10 €	SD0022-T 89,70 €	SD0023-T 91,20 €	RORR1 160,60 €	RORR2 249,10 €



Art.-Nr. / Preis	Art.-Nr. / Preis	Art.-Nr. / Preis	Art.-Nr. / Preis	Art.-Nr. / Preis	Art.-Nr. / Preis
0023SET2 41,40 €	0024 36,40 €	HS0023 39,60 €	UDGH01 132,90 €	ETN-07-09-017 605,70 €	ETN-13-10-022 194,40 €



SpiroVent Horizontal Autoclose Luftabscheider

Größe	Art.-Nr. / Preis
22 mm Klemmring	ETN-13-10-016 240,90 €
G 3/4" Innengew.	ETN-13-10-017 233,30 €
G 1" Innengew.	ETN-13-10-018 248,80 €
G 1 1/4" Innengew.	ETN-13-10-019 297,80 €
G 1 1/2" Innengew.	ETN-13-10-020 341,20 €

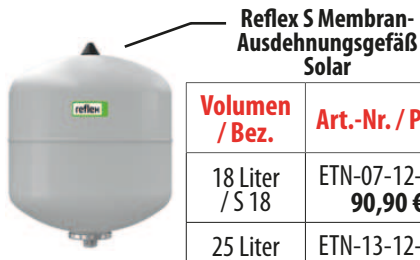

Reflex S Membran-Ausdehnungsgefäß Solar

Volumen / Bez.	Art.-Nr. / Preis
18 Liter / S 18	ETN-07-12-015 90,90 €
25 Liter / S 25	ETN-13-12-016 112,70 €
33 Liter / S 33	ETN-13-12-017 154,10 €

WARMWASSERBEREITUNG ELEKTRISCH



5 Liter Speicher
U = Untertischgerät
O = Übertischgerät

Ariston ARKS EU Warmwasserspeicher

Typ	Art.-Nr. / Preis
ARKS 5 O EU	ETN-10-05-012 98,80 €
ARKS 5 U EU	ETN-10-05-011 98,80 €



50-100 Liter Speicher
Quadratspeicher

Ariston SHAPE ECO EVO EU Warmwasserspeicher

Typ	Art.-Nr. / Preis
50 EU	ETN-10-05-018 444,80 €
80 EU	ETN-10-05-019 478,60 €
100 EU	ETN-10-05-020 536,80 €



10-30 Liter Wandspeicher
U = Untertischgerät
O = Übertischgerät

Ariston ANDRIS LUX Warmwasserspeicher

Typ	Art.-Nr. / Preis
10 O D EU (10 Liter)	ETN-10-05-013 287,30 €
10 U D EU (10 Liter)	ETN-10-05-014 287,30 €
15 D EU (O) (15 Liter)	ETN-10-05-015 315,20 €
15 U D EU (15 Liter)	ETN-10-05-016 315,20 €
30 D EU (O) (30 Liter)	ETN-10-05-017 345,10 €



50-120 Liter Speicher
Titan-Emailierung
2-Kreisschaltung
Temperaturregelung

Ariston WSE E EU Warmwasserspeicher

Typ	Art.-Nr. / Preis
50 E EU	ETN-10-05-021 828,80 €
80 E EU	ETN-10-05-022 868,00 €
100 E EU	ETN-10-05-023 914,80 €
120 E EU	ETN-10-05-024 1.015,70 €



Durchlauferhitzer
elektronisch geregelt

Ariston ARK EVO 18/21/24/27 EU

Art.-Nr. / Preis
ETN-10-05-010 469,30 €

UNSER PARTNER SCHORNSTEINTECHNIK NEUMARKT

IHR EXPERTE RUND UM DIE MODERNE ABGASTECHNIK

HOTSCHOTT BIS 250°C OBERFLÄCHENTEMPERATUR

Ideal für Unterspannbahn / Oberspannbahn / Dampfdiffusionsfolie und Außenwand über Erdgleiche



0-30° - MIT TYVEK KLEBEKRAGEN

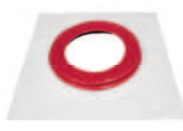

30-45° - MIT FALTENBALG

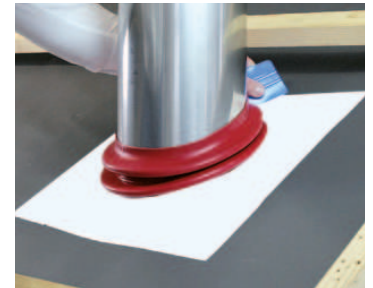
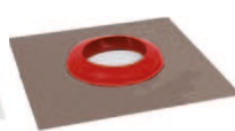

FLEXIBLE & NACHHALTIGE DACHDURCHFÜHRUNGEN

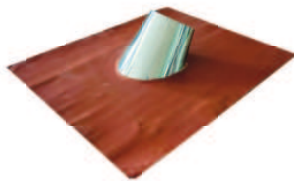

TYP "BIOELASTISCH"

Selbstklebende Ausführung

- ✓ Großzügige Schürzengröße
- ✓ Flexibel und Leistungsstark
- ✓ UV-beständig & hohe Klebkraft
- ✓ Bis zu 60% Dehnfähigkeit in Rollrichtung

Erhältliche Farben:

- Braun
- Schwarz
- Terrakotta

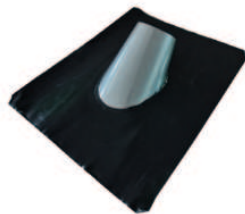

TYP "ECOGREEN"

Bleiersatz

- ✓ Großzügige Schürzengröße
- ✓ Hitzebeständig
- ✓ UV-beständig
- ✓ Funktionalität, Dichtigkeit und Einbindung wie Bleischürze

Erhältliche Farben:

- Grau
- Schwarz
- Terrakotta

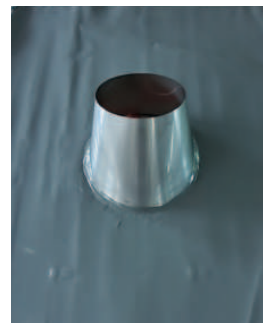

Impressionen



UNSER PRODUKTSORTIMENT

Schornsteintechnik
Neumarkt

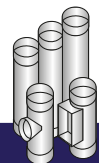

- Kunststoffabgas-Anlagen
- Leichtbauschornsteine / Leerschächte
- Einwandiges Edelstahlsystem
- Abdichtungen / Gebäudehülle
- Doppelwandige Schornsteinsysteme
- Industrie- und Gewerbeanlagen
- Abdichtungen
- Zubehör / Sonstiges





HEIZUNGSPUMPEN & PUMPENGRUPPEN



Top S UC-CS DN 32

Art.-Nr. / Preis

ETN-12-09-060
624,00 €



Top S UC-CS DN 25

Art.-Nr. / Preis

ETN-12-09-026
611,80 €



Top S UC DN 25

Art.-Nr. / Preis

ETN-12-09-024
447,20 €



Top S UC DN 32

Art.-Nr. / Preis

ETN-12-09-025
459,40 €



Top S MC DN 25

Art.-Nr. / Preis

ETN-12-09-028
622,00 €



SpiroCross Hydr. Weiche mit Luft & Schlamm-absch. mit Magnet

Größe Art.-Nr. / Preis

G 1" Innengew. ETN-13-10-029
1.002,10 €

G 1 1/4" Innengew. ETN-13-10-030
1.079,50 €

G 1 1/2" Innengew. ETN-13-10-031
1.209,40 €



Top S MC DN 32

Art.-Nr. / Preis

ETN-12-09-029
514,30 €



Top S MC-CS M DN 25

Art.-Nr. / Preis

ETN-12-09-030
782,60 €



Top S MC-CS M DN 32

Art.-Nr. / Preis

ETN-12-09-031
792,70 €



MeiFlow Cool S DN25 MC

Art.-Nr. / Preis

ETN-12-09-032
646,40 €



Z Nova Trinkwarmwasser-Zirkulationspumpe Rp 1/2

Art.-Nr. / Preis

ETN-12-11-010
326,10 €



Z Nova A Trinkwarmwasser-Zirkulationspumpe G 1

Art.-Nr. / Preis

ETN-12-11-011
368,60 €



Z Nova C Trinkwarmwasser-Zirkulationspumpe G 1

Art.-Nr. / Preis

ETN-12-11-012
546,90 €



Z Nova Servicemotor für Trink-WW-Zirkulationspumpe

Art.-Nr. / Preis

ETN-12-11-013
306,00 €



STAR-Z NOVA T (DACH) Trink-WW-Zirkulationsp. G 1

Art.-Nr. / Preis

ETN-12-11-014
519,60 €



Verschraubung 1 Satz

Art.-Nr. / Preis

ETN-12-11-015
15,90 €



Z 20/1 Trinkwarmwasser-Zirkulationspumpe G 1

Art.-Nr. / Preis

ETN-12-11-016
579,20 €



Z 25/2 EM Trink-WW-Zirkulationspumpe G 1 1/2

Art.-Nr. / Preis

ETN-12-11-017
935,00 €



Stratos-PICO plus 25/0,5-4 Hoch-effizienzpumpe

Art.-Nr. / Preis

ETN-12-11-020
509,50 €



Stratos-PICO plus 25/0,5-6 Hoch-effizienzpumpe

Art.-Nr. / Preis

ETN-12-11-021
570,50 €



Stratos-PICO plus 30/0,5-4 Hoch-effizienzpumpe

Art.-Nr. / Preis

ETN-12-11-022
613,10 €



Stratos-PICO plus 30/0,5-6 Hoch-effizienzpumpe

Art.-Nr. / Preis

ETN-12-11-023
700,00 €



Yonos Pico plus 25/1-4 Hoch-effizienzpumpe

Art.-Nr. / Preis

ETN-12-11-030
426,30 €



Yonos Pico plus 25/1-6 Hoch-effizienzpumpe

Art.-Nr. / Preis

ETN-12-11-031
509,50 €



Yonos Pico plus 30/1-4 Hoch-effizienzpumpe

Art.-Nr. / Preis

ETN-12-11-032
551,50 €



SYonos Pico plus 30/1-6 Hoch-effizienzpumpe

Art.-Nr. / Preis

ETN-12-11-033
614,10 €



MeiFlow Top S RLB Rücklaufanhebung, DN25

Art.-Nr. / Preis

ETN-12-09-068
837,40 €



Stellmotor - MeiFlow MSM3 230 V

Art.-Nr. / Preis

ETN-12-09-067
151,70 €



Anlegethermostat

Art.-Nr. / Preis

ETN-12-09-066
36,60 €



Wilo Plavis 013-C-2G Kondensathebeanlage

Art.-Nr. / Preis

ETN-12-11-005
246,10 €

SCHLAMM-/ LUFTABSCHIEDER



SpiroVent Horizontal Luftabscheider



SpiroTrap Horizontal Schlammabscheider



SpiroTop automatischer Großentlüfter

Art.-Nr. / Preis
ETN-13-10-021 100,80 €



SpiroVent RV2 Universal Luftabscheider



SpiroCombi MB3 Universal Luft & Schlammabscheider



SpiroTrap MB3 Universal Schlammabscheider

Größe	Art.-Nr. / Preis	Art.-Nr. / Preis
22 mm Klemmring	ETN-13-10-010 139,80 €	ETN-13-10-023 139,80 €
G 3/4" Innengew.	ETN-13-10-011 134,70 €	ETN-13-10-024 134,70 €
G 1" Innengew.	ETN-13-10-012 145,00 €	ETN-13-10-025 145,00 €
G 1 1/4" Innengew.	ETN-13-10-013 202,00 €	ETN-13-10-026 202,00 €
G 1 1/2" Innengew.	ETN-13-10-014 235,80 €	ETN-13-10-027 235,80 €
G 2" Innengew.	ETN-13-10-015 433,30 €	ETN-13-10-028 773,30 €

Größe	Art.-Nr. / Preis	Art.-Nr. / Preis	Art.-Nr. / Preis
22 mm Klemmring	ETN-13-10-032 198,30 €	ETN-13-10-039 339,30 €	ETN-13-10-046 238,50 €
28 mm Klemmring	ETN-13-10-033 212,80 €	ETN-13-10-040 356,60 €	ETN-13-10-047 261,40 €
Rp 3/4 Innengew.	ETN-13-10-034 192,40 €	ETN-13-10-041 341,80 €	ETN-13-10-048 230,00 €
Rp 1 Innengew.	ETN-13-10-035 207,00 €	ETN-13-10-042 353,90 €	ETN-13-10-049 253,00 €
Rp 1 1/4 Innengew.	ETN-13-10-036 320,80 €	ETN-13-10-043 652,40 €	ETN-13-10-050 365,60 €
Rp 1 1/2 Innengew.	ETN-13-10-037 349,70 €	ETN-13-10-044 720,80 €	ETN-13-10-051 408,50 €
Rp 2 Innengew.	ETN-13-10-038 487,20 €	ETN-13-10-045 1048,40 €	ETN-13-10-052 794,80 €



Fertigungsring SpiroCross



Fertigungsring SpiroVent



Fertigungsring SpiroTrap

Art.-Nr. / Preis	Art.-Nr. / Preis	Art.-Nr. / Preis
ETN-13-10-057 103,10 €	ETN-13-10-053 43,70 €	ETN-13-10-055 38,10 €



Fertigungsring SpiroTop



Fertigungsring SpiroVent & SpiroTrap 2"

Art.-Nr. / Preis	Art.-Nr. / Preis
ETN-13-10-054 31,30 €	ETN-13-10-056 67,30 €



Fertigungsring SpiroVent & SpiroTrap Universal

Größe	Art.-Nr. / Preis
1"	ETN-13-10-058 43,60 €
1 1/4"	ETN-13-10-059 65,30 €
1 1/2"	ETN-13-10-060 69,40 €
2"	ETN-13-10-061 79,00 €



Luftabscheider horizontal Exvoid A



Schmutz- & Schlammabscheider Exdirt DM

Größe	Art.-Nr. / Preis	Art.-Nr. / Preis
1"	ETN-13-12-025 100,00 €	ETN-13-12-028 118,80 €
1 1/4"	ETN-13-12-026 142,30 €	ETN-13-12-029 155,80 €
1 1/2"	ETN-13-12-027 160,50 €	ETN-13-12-030 173,50 €



Wärmedämmung für Abscheider Exiso A/D 22 - 1 1/2"

Art.-Nr. / Preis
ETN-13-12-031 32,40 €



VacuStream

Art.-Nr. / Preis
ETN-13-09-016 490,10 €



Flamcovent Smart EcoPlus



Flamco Clean Smart EcoPlus



Flamcovent Clean Smart EcoPlus

Größe	Art.-Nr. / Preis	Art.-Nr. / Preis	Art.-Nr. / Preis
3/4"	ETN-13-09-042 152,50 €	ETN-13-09-045 154,90 €	ETN-13-09-048 207,40 €
1"	ETN-13-09-043 174,60 €	ETN-13-09-046 174,60 €	ETN-13-09-049 213,50 €
1 1/4"	ETN-13-09-044 225,80 €	ETN-13-09-047 225,80 €	ETN-13-09-050 298,00 €



XStream Vent



XStream Clean



XStream Vent-Clean

Typ	Art.-Nr. / Preis	Art.-Nr. / Preis	Art.-Nr. / Preis
1 F DN25	ETN-13-09-011 222,80 €	ETN-13-09-013 243,90 €	ETN-13-09-015 309,40 €
1 M DN20	ETN-13-09-010 201,50 €	ETN-13-09-012 215,70 €	ETN-13-09-014 264,60 €



Anschlussgruppe f. Nachspeisesyst. Fillset Compact Twist 1/2"



Anschlussgruppe f. Nachspeisesys. Fillset mit WZ 1/2"



Fillcontrol Plus Compact 1/2"



Heizungsent-härtungsarmatur Gehäuse Fillsoft FG I 1/2"



Heizungsent-härtungsarmatur Gehäuse Fillsoft FG II 1/2"



Zu unserer Website

Art.-Nr. / Preis	Art.-Nr. / Preis	Art.-Nr. / Preis	Art.-Nr. / Preis	Art.-Nr. / Preis
ETN-13-12-018 295,90 €	ETN-13-12-019 490,70 €	ETN-13-12-020 937,70 €	ETN-13-12-021 200,60 €	ETN-13-12-022 312,60 €



Heizungsent-härtungsarmatur Patrone FZP 6000



Heizungsent-härtungsarmatur Patrone FZP 3000



Contraflex 8/1.5 [3bar] weiß MAG*



Contraflex 12/1.5 [3bar] weiß MAG*



Contraflex 18/1.5 [3bar] weiß MAG*



Contraflex 25/1.5 [3bar] weiß MAG*

Art.-Nr. / Preis	Art.-Nr. / Preis	Art.-Nr. / Preis	Art.-Nr. / Preis	Art.-Nr. / Preis	Art.-Nr. / Preis
ETN-13-12-024 58,40 €	ETN-13-12-023 115,70 €	ETN-13-09-033 38,40 €	ETN-13-09-034 39,60 €	ETN-13-09-035 40,50 €	ETN-13-09-036 50,20 €



Contraflex 35/1.5 [3bar] weiß MAG*



Contraflex 50/1.5 [6bar] weiß MAG*



Contraflex 80/1.5 [6bar] weiß MAG*



FlexControl 3/4" MAG*



FlexControl 1" MAG*



Flexconsole 3/4 x 1/2" MAG* 8-25L, rot

Art.-Nr. / Preis	Art.-Nr. / Preis	Art.-Nr. / Preis	Art.-Nr. / Preis	Art.-Nr. / Preis	Art.-Nr. / Preis
ETN-13-09-037 67,80 €	ETN-13-09-038 94,40 €	ETN-13-09-039 126,80 €	ETN-13-09-040 25,20 €	ETN-13-09-041 37,40 €	ETN-13-09-051 36,30 €



Flexconsole 3/4 x 1/2" MAG* 8-25L, weiß



Flexconsole 3/4 x 3/4" MAG* 8-25L, rot



Flexconsole Plus ohne Flexfast - 3 bar, rot MAG*

Art.-Nr. / Preis	Art.-Nr. / Preis	Art.-Nr. / Preis
ETN-13-09-052 43,60 €	ETN-13-09-053 45,70 €	ETN-13-09-056 88,80 €



Reflex N Membran-Ausdehnungsgefäß



Flexconsole Plus - MAG* 8-25L, rot

Größe	Art.-Nr. / Preis
2,5, 3/4	ETN-13-09-054 109,60 €
3, 3/4	ETN-13-09-055 111,70 €



MB2 Universal

Art.-Nr. / Preis
ETN-13-09-057 12,60 €



MB2 Spannband

Art.-Nr. / Preis
ETN-13-09-058 10,10 €

Vol. / Liter	Bez.	Art.-Nr. / Preis
25	N25	ETN-13-12-010 63,10 €
35	N35	ETN-13-12-011 77,20 €
50	N 50	ETN-13-12-012 101,80 €
80	N 80	ETN-13-10-013 149,00 €
140	N 140	ETN-13-12-014 316,80 €

MAG* : Membrandruckausdehnungsgefäß



Genauere Informationen zu den Anschlüssen finden Sie auf unserer Website



Logofresh S-Line
elektronisch m. TWZ



Logofresh M-Line
elektronisch m. TWZ



Logofresh L-Line
elektronisch m. TWZ



Flextherm Eco G2

Art.-Nr. / Preis	Art.-Nr. / Preis	Art.-Nr. / Preis	Typ	Art.-Nr. / Preis	Typ	Art.-Nr. / Preis
ETN-06-09-021 1.534,60 €	ETN-06-09-022 2.073,20 €	ETN-06-09-023 3.996,00 €	3E	ETN-06-09-059 3.129,30 €	-	-
			6E	ETN-06-09-060 3.606,30 €	6D	ETN-06-09-063 4.091,30 €
			9E	ETN-06-09-061 4.291,90 €	9D	ETN-06-09-064 4.856,30 €
			12E	ETN-06-09-062 5.615,10 €	12D	ETN-06-09-065 5.542,70 €

SPEICHERVARIANTEN



EHRE-Hochleistungsunterstellspeicher emailliert, 50mm PUR-Hartschaum-Isolierung direkt geschäumt mit Skymantel, Thermometer, Magnesiumanode 5/4", Skymantel silber, Anschlüsse oben am Speicher, Betriebsdruck 10 bar, Wärmetauscher Betriebsdruck 16 bar. Flansch 180mm (Auch in Weiß verfügbar)

Artikel Nr.	Typ	Inhalt Liter	Ø mm	H mm	Kipp. mm	WT m ²	ErP Klasse	Gew. kg	Nettopreis
ETN-06-07-010	EHRE 120	125	600	885	1070	0,8	B	77	805,80 €
ETN-06-07-011	EHRE 150	152	600	1035	1196	1,2	B	89	850,00 €

Preis- und Maßangaben mit Isolierung

ERSS-Brauchwasserspeicher emailliert, mit einem Wärmetauscher, Skymantel silber, Thermometer, 2x Magnesiumanode 5/4", Betriebsdruck 10 bar, WT 16 bar. Mit Flansch 180mm.

Isolierungs Ausführung:

Typ **120 bis 500 PUR** => direkt geschäumte **nicht** abnehmbare PUR Hartschaumisolierung

Typ **400 + 500 (nicht PUR)** => 100mm abnehmbare Neodul® Isolierung

Auch in Weiß verfügbar



Artikel Nr.	Typ	Inhalt Liter	Ø mm	H mm	Kipp. mm	WT m ²	ErP Klasse	Gew. kg	Nettopreis
ETN-06-07-012	ERSS 120	114	518	1150	1261	1,0	B	60	628,90 €
ETN-06-07-013	ERSS 140	130	518	1290	1390	1,0	B	65	675,00 €
ETN-06-07-014	ERSS 200	197	660	1110	1312	1,4	B	84	867,40 €
ETN-06-07-015	ERSS 300	309	660	1615	1725	1,4	B	122	984,70 €
ETN-06-07-016	ERSS 200 - A	205	670	1355	1525	0,8	A	77	1.050,00 €
ETN-06-07-017	ERSS 300 - A	292	700	1825	1965	1,4	A	105	1.215,40 €
ETN-06-07-018	ERSS 400	405	800	1770	1810	1,8	B	147	1.509,70 €
ETN-06-07-019	ERSS 500	514	830	1990	2020	2,0	B	195	1.798,10 €
ETN-06-07-020	ERSS 400 PUR	405	755	1750	1900	1,8	B	147	1.344,30 €
ETN-06-07-021	ERSS 500 PUR	514	755	1950	2095	2,0	B	195	1.596,20 €

Preis- und Maßangaben mit Isolierung

ESRS-Solar-Brauchwasserspeicher emailliert, mit zwei Wärmetauscher, Beschreibung siehe ERSS.



Artikel Nr.	Typ	Inhalt Liter	Ø mm	H mm	Kipp. mm	WT m ² o u	ErP Klasse	Gew. kg	Nettopreis
ETN-06-07-022	ESRS 200	197	660	1140	1338	0,7 - 1,0	B	98	971,20 €
ETN-06-07-023	ESRS 300	299	660	1615	1725	1,1 - 1,4	B	133	1.088,50 €
ETN-06-07-024	ESRS 200 - A	199	670	1355	1525	0,6 - 0,8	A	86	1.146,20 €
ETN-06-07-025	ESRS 300 - A	286	700	1825	1965	0,8 - 1,4	A	118	1.340,40 €
ETN-06-07-026	ESRS 400	395	800	1770	1810	1,1 - 1,8	B	162	1.652,00 €
ETN-06-07-027	ESRS 500	496	830	1970	2020	1,1 - 2,0	B	215	1.873,10 €
ETN-06-07-028	ESRS 400 PUR	395	755	1750	1900	1,1 - 1,8	B	162	1.453,90 €
ETN-06-07-029	ESRS 500 PUR	496	755	1950	2095	1,1 - 2,0	B	215	1.705,80 €

Preis- und Maßangaben mit Isolierung

ERSS-HR-Brauchwasserspeicher emailliert, mit **einem einfachgewickelten** Wärmetauscher für Wärmepumpe, Magnesiumanode 5/4", Skymantel silber, Thermometer, Betriebsdruck 10 bar, WT 16 bar. Mit Flansch 180mm.

ERSS mit **hohem Register - HR**

Isolierungs Ausführung:

Typ **160 bis 500** => direkt geschäumte **nicht** abnehmbare PUR Hartschaumisolierung



Artikel Nr.	Typ	Inhalt Liter	Ø mm	H mm	Kipp. mm	WT m ²	ErP Klasse	Gew. kg	
ETN-06-07-030	ERSS 160 HR	160	670	920	1145	1,4	B	76	830,80 €
ETN-06-07-031	ERSS 200 HR	193	670	1140	1350	2,0	B	95	996,20 €
ETN-06-07-032	ERSS 300 HR	297	670	1615	1760	2,7	B	125	1.273,10 €
ETN-06-07-033	ERSS 400 HR	386	750	1750	1900	3,8	B	185	1.628,90 €
ETN-06-07-034	ERSS 500 HR	484	755	1950	2095	4,3	B	235	1.957,70 €

Preis- und Maßangaben mit Isolierung

HRSS-Brauchwasserspeicher emailliert nach DIN, mit **einem** Wärmetauscher, 2 Stück Magnesiumanode 5/4" (ab Typ 3000 - 3 Stück), Betriebsdruck 10 bar, WT 10 bar, Flansch 180mm.



Artikel Nr.	Typ	Inhalt Liter	Ø mm	H mm	Kipp. mm	WT m ²	Gew. kg	
ETN-06-07-035	HRSS 750	749	790	1790	1890	2,5	205	2.213,50 €
ETN-06-07-036	HRSS 1000	869	790	2040	2135	2,5	225	2.623,10 €

Maßangaben ohne Isolierung | [Preisangabe ohne Isolierung](#)

Ecoline Vliesisolierung für HRSS-Brauchwasserspeicher - Farbe Silber.

Ecoline Isolierung auch in Farbe Weiß erhältlich.

inkl. 50mm Hochverdichtete Vlies Bodenisolierung



Artikel Nr.	Typ	Typ	Iso. Stärke Mantel Deckel	ErP Klasse	Gew. kg	
ETN-06-07-037	Ecoline Vlies	750	100 100	C	14	290,40 €
ETN-06-07-038	Ecoline Vlies	1000	100 100	C	16	290,40 €

Gegen Aufpreis sind zusätzliche Reißverschlüsse zwischen den Systemmuffen erhältlich. Diese ermöglichen die Anbringung der Isolierung nach den Montagearbeiten. **161,60 €**

HSRS-Solar-Brauchwasserspeicher emailliert, mit **zwei** Wärmetauscher, Beschreibung siehe HRSS.



Artikel Nr.	Typ	Inhalt Liter	Ø mm	H mm	Kipp. mm	WT o m ² u	Gew. kg	
ETN-06-07-040	HSRS 750	734	790	1790	1890	2,4 2,4	238	2.515,40 €
ETN-06-07-041	HSRS 1000	853	790	2040	2135	2,5 2,5	260	2.852,00 €

ohne Isolierung | [Preisangabe ohne Isolierung](#)

Ecoline Vliesisolierung für HSRS-Brauchwasserspeicher - Farbe Silber.

Ecoline Isolierung auch in Farbe Weiß erhältlich.

inkl. 50mm Hochverdichtete Vlies Bodenisolierung



Artikel Nr.	Typ	Typ	Iso. Stärke Mantel Deckel	ErP Klasse	Gew. kg	
ETN-06-07-042	Ecoline Vlies	750	100 100	C	14	292,40 €
ETN-06-07-043	Ecoline Vlies	1000	100 100	C	16	292,40 €

Gegen Aufpreis sind zusätzliche Reißverschlüsse zwischen den Systemmuffen erhältlich. Diese ermöglichen die Anbringung der Isolierung nach den Montagearbeiten. **161,60 €**

HDW Hochleistungswärmepumpenspeicher mit einem Doppelwendel-Glattrohrwärmetauscher speziell für Wärmepumpen, emailliert nach DIN4753, Betriebsdruck **10 bar**, Wärmetauscher 10 bar, Skymantel silber, andere Farben auf Anfrage (Weiß). Thermometer, 2 Stück Magnesiumanode 5/4", 180mm **Flansch unten**

Isolierungs Ausführung:

Typ 200 bis 500 => **75mm direkt geschäumte PUR Hartschaumisolierung**

Typ 750 bis 2000 - siehe Ecoline Vliesisolierung



Artikel Nr.	Typ	Inhalt Liter	Ø mm	H mm	Kipp. mm	WT m ²	ErP Klasse	Gew. kg	
ETN-06-07-045	HDW 200	192	650	1285	1470	3,0	B	105	1.555,80 €
ETN-06-07-046	HDW 300	276	650	1730	1880	3,8	B	130	1.784,70 €
ETN-06-07-047	HDW 400	378	750	1715	1910	5,0	B	170	2.223,10 €
ETN-06-07-048	HDW 500	473	790	1805	2010	5,9	B	200	2.663,50 €
ETN-06-07-049	HDW 750	716	790	1790	1880	7,5	s.Iso.	275	3.480,80 €
ETN-06-07-050	HDW 1000	820	790	2040	2120	10,0	s.Iso.	335	4.013,50 €

Maß- und Preisangabe bis Typ 500 inkl. Isolierung | [Maß- und Preisangabe ab Typ 750 ohne Isolierung](#)

**Ecoline Vliesisolerierung für HDW-Brauchwasserspeicher - Farbe Silber.**

Ecoline Isolierung auch in Farbe Weiß erhältlich.
inkl. 50mm Hochverdichtete Vlies Bodenisolierung

Artikel Nr.	Typ	Typ	Iso. Stärke Mantel Deckel	ErP Klasse	Gew. kg	
ETN-06-07-051	Ecoline Vlies	750	100 100	C	14	290,40 €
ETN-06-07-052	Ecoline Vlies	1000	100 100	C	16	290,40 €

Gegen Aufpreis sind zusätzliche Reißverschlüsse zwischen den Systemmuffen erhältlich. Diese ermöglichen die Anbringung der Isolierung nach den Montagearbeiten.

Andere Farben auf Anfrage

HDWS Hochleistungsbrauchwasserspeicher ist speziell für die Kombination Wärmepumpe und Solaranlage, **oben doppelt gewickelte** Glattrohrwärmetauscher **unten einfach gewickelter** Glattrohrwärmetauscher. Beschreibung siehe HDW, 180mm **Flansch unten**



Artikel Nr.	Typ	Inhalt Liter	Ø mm	H mm	Kipp. mm	WT m ² o u	ErP Klasse	Gew. kg	
ETN-06-07-054	HDWS 350	412	790	1605	1820	4,0 0,9	B	190	2.509,70 €
ETN-06-07-055	HDWS 500	472	790	1805	2010	5,5 0,9	B	210	2.928,90 €
ETN-06-07-056	HDWS 600	534	790	2005	2180	5,5 0,9	B	225	3.177,00 €
ETN-06-07-057	HDWS 750	720	790	1790	1880	6,0 0,9	s.Iso.	270	3.903,90 €
ETN-06-07-058	HDWS 1000	833	790	2040	2120	6,0 2,0	s.Iso.	310	4.180,80 €

Maß- und Preisangabe bis Typ 600 inkl. Isolierung | [Maß- und Preisangabe ab Typ 750 ohne Isolierung](#)

**Ecoline Vliesisolerierung für HDWS Hochleistungswärmepumpenspeicher - Farbe Silber.**

Ecoline Isolierung auch in Farbe Weiß erhältlich.
inkl. 50mm Hochverdichtete Vlies Bodenisolierung

Artikel Nr.	Typ	Typ	Iso. Stärke Mantel Deckel	ErP Klasse	Gew. kg	
ETN-06-07-059	Ecoline Vlies	750	100 100	C	14	292,40 €
ETN-06-07-060	Ecoline Vlies	1000	100 100	C	16	292,40 €

Gegen Aufpreis sind zusätzliche Reißverschlüsse zwischen den Systemmuffen erhältlich. Diese ermöglichen die Anbringung der Isolierung nach den Montagearbeiten.

HBPS-Brauchwasser-Pufferspeicher, emailliert nach DIN4753, 2 Stück Magnesiumanode 5/4", Skymantel silber, Betriebsdruck 10 bar.

Isolierungs Ausführung:

Typ 200 bis 500 => **75mm direkt geschäumte PUR Hartschaumisolierung**

Typ 750 bis 3000 - siehe Ecoline Vliesisolerierung



Artikel Nr.	Typ	Inhalt Liter	Ø mm	H mm	Kipp. mm	Flansch	ErP Klasse	Gew. kg	
ETN-06-07-062	HBPS 200	212	650	1265	1470	180	B	65	1.063,50 €
ETN-06-07-063	HBPS 300	297	650	1710	1880	180	B	80	1.190,40 €
ETN-06-07-064	HBPS 400	420	750	1690	1910	180	B	105	1.492,40 €
ETN-06-07-065	HBPS 500	514	790	1780	2010	180	B	120	1.748,10 €
ETN-06-07-066	HBPS 750	765	790	1790	1880	180	s.Iso.	175	1.911,60 €
ETN-06-07-067	HBPS 1000	885	790	2040	2120	180	s.Iso.	200	2.255,80 €

Maß- und Preisangabe bis Typ 500 inkl. Isolierung | [Maß- und Preisangabe ab Typ 750 ohne Isolierung](#)

**Ecoline Vliesisolerierung für HBPS-Brauchwasser-Pufferspeicher - Farbe Silber.**

Ecoline Isolierung auch in Farbe Weiß erhältlich.
inkl. 50mm Hochverdichtete Vlies Bodenisolierung

Artikel Nr.	Typ	Typ	Iso. Stärke Mantel Deckel	ErP Klasse	Gew. kg	
ETN-06-07-068	Ecoline Vlies	750	100 100	C	14	292,40 €
ETN-06-07-069	Ecoline Vlies	1000	100 100	C	16	292,40 €

Gegen Aufpreis sind zusätzliche Reißverschlüsse zwischen den Systemmuffen erhältlich. Diese ermöglichen die Anbringung der Isolierung nach den Montagearbeiten.

**Brauchwasser-Wärmepumpenspeicher**

Artikel Nr.	Typ	Inhalt	Gew. kg	Dämmstärke	
ETN-13-12-032	AH 300/1_B	302 Liter	139	51,5 mm	2.471,30 €
ETN-13-12-033	AH 400/1_B	380 Liter	170	76 mm	2.731,80 €

Dämmung: Farbe: weiß
Folienmantel, PUR-Schaum

Optimierte Hygienespeicher

EH Hygiene-Schichtenkombispeicher, Heizungspufferspeicher (3 bar) **ohne** Glattrohrwärmetauscher, innen roh, Trinkwassererwärmung im Durchlaufprinzip, hygienisch, Legionellen freie Warmwasseraufbereitung mit hoher Zapfleistung (Edelstahlwellrohr V4A 1.4404, 6 bar), inkl. Fühlerklemmleiste zur variablen Positionierung der Fühler, **kommunizierend. inkl. Muffe für E-Stab 1 1/2"**



Ab Typ 750 sind zwei zusätzlichen Schichtleitkanälen zum besseren Schichtungs Aufbau, sowie zwei zusätzliche Systemanschlüsse vorhanden.

Artikel Nr.	Typ	Inhalt Liter	Ø mm	H mm	Kipp. mm	WT m ² WW	Gew. kg	
ETN-06-07-071	EH 550	522	700	1630	1690	7,7	117	1.698,10 €
ETN-06-07-072	EH 750	680	790	1693	1740	7,7	155	1.730,80 €
ETN-06-07-073	EH 900	849	790	2040	2085	7,7	181	1.798,10 €
ETN-06-07-074	EH 1100	1054	850	2170	2215	7,7	170	2.080,80 €
ETN-06-07-075	EH 1250	1223	950	2010	2070	7,7	184	2.348,10 €
ETN-06-07-076	EH 1500	1451	1000	2130	2230	10,5	271	2.638,50 €
ETN-06-07-077	EH 2000	1972	1100	2350	2440	10,5	362	2.852,00 €

Maßangaben ohne Isolierung | **Preisangabe ohne Isolierung**



EHS Hygiene-kombispeicher mit **einem** glattrohr Wärmetauscher, Beschreibung siehe EH.

Artikel Nr.	Typ	Inhalt Liter	Ø mm	H mm	Kipp. mm	WT m ² u WW	Gew. kg	
ETN-06-07-078	EHS 550	509	700	1630	1690	1,8 7,7	152	1.884,70 €
ETN-06-07-079	EHS 750	663	790	1693	1740	2,4 7,7	190	1.952,00 €
ETN-06-07-080	EHS 900	829	790	2040	2085	2,8 7,7	221	2.021,20 €
ETN-06-07-081	EHS 1100	1033	850	2170	2215	3,0 7,7	216	2.367,40 €
ETN-06-07-082	EHS 1250	1204	950	2010	2070	3,0 7,7	233	2.630,80 €
ETN-06-07-083	EHS 1500	1425	1000	2130	2230	3,0 10,5	311	2.953,90 €
ETN-06-07-084	EHS 2000	1942	1100	2350	2440	4,2 10,5	442	3.225,00 €

Maßangaben ohne Isolierung | **Preisangabe ohne Isolierung**



EHSS Hygiene-Kombispeicher mit **zwei** glattrohr Wärmetauscher, Beschreibung siehe EH.

Artikel Nr.	Typ	Inhalt Liter	Ø mm	H mm	Kipp. mm	WT m ² o u WW	Gew. kg	
ETN-06-07-085	EHSS 550	501	700	1630	1690	1,2 1,8 7,7	187	2.078,90 €
ETN-06-07-086	EHSS 750	650	790	1693	1740	1,8 2,4 7,7	225	2.180,80 €
ETN-06-07-087	EHSS 900	812	790	2040	2085	2,4 2,8 7,7	261	2.290,40 €
ETN-06-07-088	EHSS 1100	1016	850	2170	2215	2,4 3,0 7,7	259	2.592,40 €
ETN-06-07-089	EHSS 1250	1188	950	2010	2070	2,4 3,0 7,7	272	2.859,70 €
ETN-06-07-090	EHSS 1500	1383	1000	2130	2230	2,4 3,6 10,5	351	3.175,00 €
ETN-06-07-091	EHSS 2000	1894	1100	2350	2440	2,6 4,2 10,5	522	3.486,60 €

Maßangaben ohne Isolierung | **Preisangabe ohne Isolierung**

Ecoline Vliesisolierung für EH | EHS | EHSS Hygiene-Schichtenkombispeicher

Farbe **Silber**, auch in Farbe Weiß erhältlich.
inkl. 50mm Hochverdichtete Vlies Bodenisolierung



Artikel Nr.	Typ	Typ	Iso. Stärke Mantel Deckel	ErP Klasse	Gew. kg	
ETN-06-07-092	Ecoline Vlies	550	100 100	C	12	252,00 €
ETN-06-07-093	Ecoline Vlies	750	100 100	C	14	278,90 €
ETN-06-07-094	Ecoline Vlies	900	100 100	C	16	307,70 €
ETN-06-07-095	Ecoline Vlies	1100	130 150	C	20	452,00 €
ETN-06-07-096	Ecoline Vlies	1250	130 150	C	22	423,10 €
ETN-06-07-097	Ecoline Vlies	1500	130 150	C	24	513,50 €
ETN-06-07-098	Ecoline Vlies	2000	130 150	C	28	621,20 €

Gegen Aufpreis sind zusätzliche Reißverschlüsse zwischen den Systemmuffen **161,60 €** erhältlich. Diese ermöglichen die Anbringung der Isolierung nach den Montagearbeiten.

Zirkulations-Lanze Zubehör für alle EH | EHS | EHSS, inkl. Reduzierung 5/4" auf 1"



Artikel Nr.	Gewinde Zoll	inkl. Kunststoffrohr mm	
ETN-06-07-100	1"	1000	134,70 €

Optimierte Produkte für Ihre Wärmepumpe

EHSWP Hygiene-Schichtenkombispeicher - Hochleistung bzw. für Wärmepumpen, Heizungspufferspeicher (3 bar) mit **Glattrohrwärmetauscher**, innen roh, Trinkwassererwärmung im Durchlaufprinzip, hygienisch, Legionellen freie Warmwasseraufbereitung mit **sehr** hoher Zapfleistung (Edelstahlwellrohr V4A 1.4404, 6 bar), inkl. Fühlerklemmleiste zur variablen Positionierung der Fühler.
inkl. 2x Muffe für E-Stab 2"



Optimiert mit 8 Schichtleitkanälen für hohe Volumenströme. Ideal kombinierbar mit Wärmepumpen. Sehr hohe Zapfleistungen möglich.

Artikel Nr.	Typ	Inhalt Liter	Ø mm	H mm	Kipp. mm	WT m ² u WW	Gew. kg	
ETN-06-07-101	EHSWP 800	736	790	1850	1900	1,5 11,0	183	2.765,40 €
ETN-06-07-102	EHSWP 950	875	790	2170	2210	1,8 13,5	212	3.000,00 €

Maßangaben ohne Isolierung | **Preisangabe ohne Isolierung**

Ecoline Vliesisolierung für **EHSWP Hygiene-Schichtenkombispeicher** Farbe **Silber**, auch in Farbe Weiß erhältlich.
inkl. 50mm Hochverdichtete Vlies Bodenisolierung



Artikel Nr.	Typ	Typ	Iso. Stärke Mantel Deckel	ErP Klasse	Gew. kg	
ETN-06-07-103	Ecoline Vlies	800	100 100	C	12	303,90 €
ETN-06-07-104	Ecoline Vlies	950	100 100	C	14	330,80 €

Gegen Aufpreis sind zusätzliche Reißverschlüsse zwischen den Systemmuffen erhältlich. Diese ermöglichen die Anbringung der Isolierung nach den Montagearbeiten.

HDW + Puffer-Speicher (HDWPU), mit **doppelgewickeltem** Wärmetauscher, mit Flansch 115/180mm, 1 Stück Magnesiumanode 5/4", Betriebsdruck Trinkwasserspeicher 10 bar, Wärmetauscher 10 bar, Wärmepumpen-Pufferspeicher Betriebsdruck 3 bar. Hochwertige PU Isolierung - direktgeschäumt - 50mm + mit Skymantel Silber



Artikel Nr.	Typ	Inhalt Liter	Ø mm	H mm	Kipp. mm	WT m ²	ErP Klasse	Gew. kg	
ETN-06-07-106	HDWPU 400	300 100	700	1695	1860	3,2	C	140	2.417,40 €

Maßangaben mit Isolierung | **Preisangabe mit Isolierung**

EWPS Wärmepumpen-Pufferspeicher mit 3x Muffen 1/2" für Fühler/Thermometer, 1x Entleerung 1", mit Skymantel silber, Betriebsdruck 3 bar, **innen roh**. 50mm **direkt geschäumte** PUR Hartschaumisolierung

Typ 200 => 6x Muffen 2 1/2" inkl. Umlenblech
Typ 300 bis 500 => 8x Muffen 2 1/2" inkl. Umlenblech

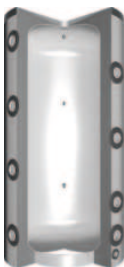

Artikel Nr.	Typ	Inhalt Liter	Ø mm	H mm	Kipp. mm	Farbe	ErP Klasse	Gew. kg	
ETN-06-07-107	EWPS 100			510			C	50	409,70 €
ETN-06-07-108	EWPS 200			670			C	60	578,90 €
ETN-06-07-109	EWPS 300			670			C	75	686,60 €
ETN-06-07-110	EWPS 400			700			C	90	836,60 €
ETN-06-07-111	EWPS 500			700			C	105	894,30 €

Maßangaben mit Isolierung | **Preisangabe mit Isolierung**



Zu unserer Website



JHKE/F Kombi-Speicher, ohne Wärmetauscher, mit Flansch, Heizwasser-Pufferspeicher mit integriertem Warmwasserbereiter, **inkl. Muffe für E-Stab 1 1/2"**, Betriebsdruck 3/6 bar, **kommunizierend**, 1 Stück eingebaute Magnesiumanode 5/4", inkl. Fühlerklemmleiste zur variablen Positionierung der Fühler.

Artikel Nr.	Typ	Inhalt Liter	Ø mm	H mm	Kipp. mm	Flansch mm	Gew. kg	
ETN-06-07-112	JHKE/F 600	407 150	700	1660	1760	290	159	1.521,20 €
ETN-06-07-113	JHKE/F 825	527 188	790	1690	1800	290	182	1.559,70 €
ETN-06-07-114	JHKE/F 1000	706 188	790	2040	2140	290	202	1.623,10 €
ETN-06-07-115	JHKE/F 1500	1232 268	1000	2170	2325	290	263	1.967,40 €

Maßangaben ohne Isolierung | **Preisangabe ohne Isolierung**
Diffusor-Schichtenladerohr gegen Aufpreis siehe Zubehör



JHKE Kombispeicher mit **einem** glattrohr Wärmetauscher, ohne Flansch, Beschreibung siehe JHKE/F.

Artikel Nr.	Typ	Inhalt Liter	Ø mm	H mm	Kipp. mm	WT m ²	Gew. kg	
ETN-06-07-116	JHKE 600	395 150	700	1660	1760	1,8	178	1.607,70 €
ETN-06-07-117	JHKE 825	511 188	790	1690	1800	2,0	212	1.567,40 €
ETN-06-07-118	JHKE 1000	685 188	790	2040	2140	3,1	240	1.675,00 €
ETN-06-07-119	JHKE 1500	1209 268	1000	2170	2325	3,6	279	2.092,40 €

Maßangaben ohne Isolierung | **Preisangabe ohne Isolierung**



JHKE/R2 Kombispeicher mit **zwei** glattrohr Wärmetauscher, ohne Flansch, Beschreibung siehe JHKE/F

Artikel Nr.	Typ	Inhalt Liter	Ø mm	H mm	Kipp. mm	WT m ² o u	Gew. kg	
ETN-06-07-120	JHKE/R2 600	388 150	700	1700	1760	1,2 1,8	199	1.669,30 €
ETN-06-07-121	JHKE/R2 825	500 188	790	1740	1800	1,8 2,0	243	1.757,70 €
ETN-06-07-122	JHKE/R2 1000	670 188	790	2090	2140	2,4 3,1	283	1.953,90 €
ETN-06-07-123	JHKE/R2 1500	1193 268	1000	2200	2325	2,4 3,6	316	2.290,40 €

Maßangaben ohne Isolierung | **Preisangabe ohne Isolierung**



Ecoline Vliesisolation für **JHKE | JHKE/R2 | JHKE/F**

Farbe **Silber**, auch in Farbe Weiß erhältlich.
inkl. 50mm Hochverdichtete Vlies Bodenisolierung

Artikel Nr.	Typ	Typ	Iso. Stärke Mantel Deckel	ErP Klasse	Gew. kg	
ETN-06-07-124	Ecoline Vlies	600	100 100	C	12	277,00 €
ETN-06-07-125	Ecoline Vlies	825	100 100	C	14	302,00 €
ETN-06-07-126	Ecoline Vlies	1000	100 100	C	16	330,80 €
ETN-06-07-127	Ecoline Vlies	1500	130 150	C	24	519,30 €

Gegen Aufpreis sind zusätzliche Reißverschlüsse zwischen den Systemmuffen erhältlich. Diese ermöglichen die Anbringung der Isolierung nach den Montagearbeiten.

Kaltwasser-Pufferspeicher

JKPS - Juratherm Kaltwasser Pufferspeicher 5x Muffen 1/2", 1x Entlüftung oben 1", 1x Entleerung unten 1 1/4", stehend auf 3 Füßen mit erhöhter Bodenfreiheit.

Optimierte Volumenausnutzung durch in Richtung Klöpperboden gerichtete Einlaufbögen an den Be.- und Entladeanschlüssen.

Außen: hoher, aktiver Korrosionsschutz auf Basis von Zinkphosphat Zweikomponenten-Rostschutzgrundierung grau. Optimal vorbereitet für eine diffusionsdichte Isolierung zum Verkleben.

Typ 200 & 500 => Primär Anschlüsse als **Muffe**, Bogenrohr in gleicher DN Größe
ab Typ 750 => Primär Anschlüsse als **Flansch**, Bogenrohr ist eine DN größer als Flansch um eine optimale Strömung zu erzielen.

Isolierung muss bauseits erfolgen



Artikel Nr.	Typ	Inhalt Liter	Ø mm	H mm	Druck bar	Primär Anschl.	Kipp. mm	Gew. kg	
ETN-06-07-129	JKPS 200	202	550	1100	6	1 1/2"	1170	49	1.073,10 €
ETN-06-07-130	JKPS 300	307	550	1550	6	1 1/2"	1615	67	1.180,80 €
ETN-06-07-131	JKPS 500	508	650	1800	6	2"	1865	93	1.500,00 €
ETN-06-07-132	JKPS 750	744	790	1800	6	DN 65/6	1870	121	1.790,40 €
ETN-06-07-133	JKPS 1000	1023	850	2100	6	DN 80/6	2170	157	2.298,10 €
ETN-06-07-134	JKPS 1500	1523	1000	2250	6	DN100/6	2322	202	2.880,80 €
ETN-06-07-135	JKPS 2000	1973	1100	2400	6	DN125/6	2475	251	3.538,50 €

JPSM Hochleistungs-Pufferspeicher ohne Wärmetauscher, 4x Muffen 1/2", 1x Muffe oben 1 1/2", inkl. Fühlerklemmleiste zur variablen Positionierung der Fühler.

Typ 300 bis 2000 => **kommunizierend**, 8x Muffe 1 1/2"

Typ ab 2500 => **nicht kommunizierend**, 8x Muffe 2", 2x Gährungsrohre oben DN 50



Artikel Nr.	Typ	Inhalt Liter	Ø mm	H mm	Druck bar	WT m ²	Kipp. mm	Gew. kg	
ETN-06-07-136	JPSM 300	279	550	1350	3	-	1385	55	559,70 €
ETN-06-07-137	JPSM 500	480	650	1630	3	-	1665	74	603,90 €
ETN-06-07-138	JPSM 600	560	700	1650	3	-	1690	80	694,30 €
ETN-06-07-139	JPSM 825	718	790	1690	3	-	1740	92	753,90 €
ETN-06-07-140	JPSM 825B	815	850	1680	3	-	1765	101	1.023,10 €
ETN-06-07-141	JPSM 1000	887	790	2040	3	-	2085	106	778,90 €
ETN-06-07-142	JPSM 1000B	995	850	2010	3	-	2055	111	1.023,10 €
ETN-06-07-143	JPSM 1100	1103	850	2170	3	-	2215	155	1.117,40 €
ETN-06-07-144	JPSM 1250	1268	950	2010	3	-	2070	155	1.278,90 €
ETN-06-07-145	JPSM 1500	1501	1000	2150	3	-	2195	165	1.440,40 €
ETN-06-07-146	JPSM 2000	2010	1100	2370	3	-	2420	198	1.696,20 €
ETN-06-07-147	JPSM 2500	2473	1250	2280	3	-	2395	236	2.146,20 €
ETN-06-07-148	JPSM 3000	2890	1250	2620	3	-	2660	282	2.261,60 €
ETN-06-07-149	JPSM 4000	3710	1400	2680	3	-	2740	361	3.963,50 €
ETN-06-07-150	JPSM 5000	5012	1600	2850	3	-	2910	428	4.642,40 €

Aufpreis für Flansch 180 mm inkl. Blindflanschdeckel verschlossen

Aufpreis für Flansch 290 mm inkl. Blindflanschdeckel verschlossen

Maßangaben ohne Isolierung | **Preisangabe ohne Isolierung**

Diffusor-Schichtenladerohr gegen Aufpreis siehe Zubehör -> Nur bei Bestellung möglich (Einbau Werkseitig)

JPSL Hochleistungs-Pufferspeicher mit Schichtladesystem, ohne Wärmetauscher

10x Muffe 1 1/2", 5x Muffen 1/2", 1x Muffe oben 1 1/2",

inkl. Fühlerklemmleiste zur variablen Positionierung der Fühler.

Typ 500 - 1000 => **10x Muffe 1 1/2"**

Typ 1500 - 2000 => **10x Muffe 2"**

Nicht kommunizierend anschließbar (d.h. keine Verbindung über die Edelstahlwellrohrverbinder)



Artikel Nr.	Typ	Inhalt Liter	Ø mm	H mm	Druck bar	WT m ²	Kipp. mm	Gew. kg	
ETN-06-07-153	JPSL 500	480	650	1630	3	-	1665	85	823,10 €
ETN-06-07-154	JPSL 600	560	700	1650	3	-	1690	90	928,90 €
ETN-06-07-155	JPSL 825	716	790	1690	3	-	1740	128	957,70 €
ETN-06-07-156	JPSL 1000	885	790	2040	3	-	2085	148	1.003,90 €
ETN-06-07-157	JPSL 1500	1498	1000	2150	3	-	2195	204	1.642,40 €
ETN-06-07-158	JPSL 2000	2007	1100	2370	3	-	2395	250	2.052,00 €

Aufpreis für Flansch 180 mm inkl. Blindflanschdeckel verschlossen

Aufpreis für Flansch 290 mm inkl. Blindflanschdeckel verschlossen

Maßangaben ohne Isolierung | **Preisangabe ohne Isolierung**

Diffusor-Schichtenladerohr gegen Aufpreis siehe Zubehör -> Nur bei Bestellung möglich (Einbau Werkseitig)

JPSLR Hochleistungs-Pufferspeicher mit Schichtladesystem, mit glattrohr Wärmetauscher, Beschreibung siehe JPSL. **Nicht kommunizierend**



Artikel Nr.	Typ	Inhalt Liter	Ø mm	H mm	Druck bar	WT m ²	Kipp. mm	Gew. kg	
ETN-06-07-161	JPSLR 500	461	650	1630	3	1,8	1665	130	1.157,70 €
ETN-06-07-162	JPSLR 825	696	790	1690	3	2,8	1740	174	1.340,40 €
ETN-06-07-163	JPSLR 1000	863	790	2040	3	3,1	2085	198	1.334,70 €
ETN-06-07-164	JPSLR 1500	1473	1000	2150	3	3,6	2195	233	2.115,40 €
ETN-06-07-165	JPSLR 2000	1978	1100	2370	3	4,2	2395	319	2.296,20 €

Aufpreis für Flansch 180 mm inkl. Blindflanschdeckel verschlossen

Aufpreis für Flansch 290 mm inkl. Blindflanschdeckel verschlossen

Maßangaben ohne Isolierung | **Preisangabe ohne Isolierung** | Flansch nur im oberen Bereich möglich

Diffusor-Schichtenladerohr gegen Aufpreis siehe Zubehör -> Nur bei Bestellung möglich (Einbau Werkseitig)

JPSLRR Hochleistungs-Pufferspeicher mit Schichtladesystem, mit 2 glattrohr Wärmetauscher, Beschreibung siehe JPSL. **Nicht kommunizierend** (Keine Möglichkeit zur Einbringung einer zusätzlichen E-Heizung oder Diffusor Rohr.)

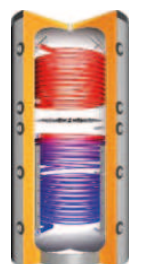

Artikel Nr.	Typ	Inhalt Liter	Ø mm	H mm	Druck bar	WT m ² o u	Kipp. mm	Gew. kg	
ETN-06-07-168	JPSLRR 825	684	790	1690	3	1,8 - 2,8	1740	206	1.615,40 €
ETN-06-07-169	JPSLRR 1000	847	790	2040	3	2,4 - 3,1	2085	241	1.750,00 €
ETN-06-07-170	JPSLRR 1500	1455	1000	2150	3	2,6 - 3,6	2195	273	2.450,00 €
ETN-06-07-171	JPSLRR 2000	1955	1100	2370	3	3,1 - 4,2	2395	335	2.690,40 €

Maßangaben ohne Isolierung | **Preisangabe ohne Isolierung**

JPSR Hochleistungs-Pufferspeicher mit **einem** glattrohr Wärmetauscher, Beschreibung siehe JPSM.



Artikel Nr.	Typ	Inhalt Liter	Ø mm	H mm	Druck bar	WT m ²	Kipp. mm	Gew. kg	
ETN-06-07-172	JPSR 300	270	550	1350	3	1,2	1385	77	742,40 €
ETN-06-07-173	JPSR 500	461	650	1630	3	2,3	1665	113	888,50 €
ETN-06-07-174	JPSR 600	545	700	1650	3	1,8	1690	125	936,60 €
ETN-06-07-175	JPSR 825	694	790	1690	3	2,8	1740	138	1.098,10 €
ETN-06-07-176	JPSR 825B	795	850	1680	3	2,8	1765	142	1.440,40 €
ETN-06-07-177	JPSR 1000	861	790	2040	3	3,1	2085	157	1.144,30 €
ETN-06-07-178	JPSR 1000B	971	850	2010	3	3,1	2055	167	1.398,10 €
ETN-06-07-179	JPSR 1100	1082	850	2170	3	3,0	2215	202	1.507,70 €
ETN-06-07-180	JPSR 1250	1246	950	2010	3	3,1	2070	204	1.669,30 €
ETN-06-07-181	JPSR 1500	1476	1000	2150	3	3,6	2195	222	1.777,00 €
ETN-06-07-182	JPSR 2000	1981	1100	2370	3	4,2	2420	264	2.044,30 €
ETN-06-07-183	JPSR 2500	2444	1250	2280	3	4,2	2395	303	2.671,20 €
ETN-06-07-184	JPSR 3000	2861	1250	2620	3	4,2	2660	350	2.757,70 €
ETN-06-07-185	JPSR 4000	3672	1400	2680	3	5,4	2740	446	4.584,70 €
ETN-06-07-186	JPSR 5000	4969	1600	2850	3	6,1	2910	523	5.336,60 €

Aufpreis für Flansch 180 mm inkl. Blindflanschdeckel verschlossen **250,00 €**

Aufpreis für Flansch 290 mm inkl. Blindflanschdeckel verschlossen **273,10 €**

Maßangaben ohne Isolierung | **Preisangabe ohne Isolierung** | Flansch nur im oberen Bereich möglich
Diffusor-Schichtenladerohr gegen Aufpreis siehe Zubehör (Möglich nur in den oberen Muffen)

JPSRR Hochleistungs-Pufferspeicher mit **zwei** glattrohr Wärmetauscher und Schichttrennblech, Beschreibung siehe JPSM. (Keine Möglichkeit zur Einbringung einer zusätzlichen E-Heizung oder Diffusor Rohr.)



Artikel Nr.	Typ	Inhalt Liter	Ø mm	H mm	Druck bar	WT m ² o u	Kipp. mm	Gew. kg	
ETN-06-07-189	JPSRR 500	431	650	1630	3	1,2 - 1,8	1665	134	1.211,60 €
ETN-06-07-190	JPSRR 600	521	700	1650	3	1,2 - 1,8	1690	141	1.346,20 €
ETN-06-07-191	JPSRR 825	680	790	1690	3	1,8 - 2,8	1740	165	1.507,70 €
ETN-06-07-192	JPSRR 825B	762	850	1680	3	1,8 - 2,8	1765	172	1.723,10 €
ETN-06-07-193	JPSRR 1000	841	790	2040	3	2,4 - 3,1	2085	196	1.561,60 €
ETN-06-07-194	JPSRR 1000B	932	850	2010	3	2,4 - 3,1	2055	205	1.830,80 €
ETN-06-07-195	JPSRR 1250	1220	950	2010	3	2,4 - 3,1	2070	242	2.127,00 €
ETN-06-07-196	JPSRR 1500	1449	1000	2150	3	2,6 - 3,6	2195	262	2.153,90 €
ETN-06-07-197	JPSRR 2000	1960	1100	2370	3	3,1 - 4,2	2420	312	3.028,90 €
ETN-06-07-198	JPSRR 2500	2418	1250	2280	3	2,6 - 4,2	2395	343	3.642,40 €
ETN-06-07-199	JPSRR 3000	2835	1250	2620	3	3,3 - 4,2	2660	401	4.107,70 €
ETN-06-07-200	JPSRR 4000	3646	1400	2680	3	3,6 - 5,0	2740	461	5.973,10 €
ETN-06-07-201	JPSRR 5000	4943	1600	2850	3	3,6 - 6,0	2910	563	7.050,00 €

Maßangaben ohne Isolierung | **Preisangabe ohne Isolierung**

Ecoline Vliesisolierung für JPSM/R/RR | JPSSL/R/RR mit Skymantel in **Silber**.

Lambda Wert 0,0388 W/mK Isolierung der Brandklasse B2
ohne chemische Bindemittel, allergikerfreundlich und hautsympathisch
bessere Temperaturbeständigkeit, nach Öko-Tex Standard 100
inkl. 50mm Hochverdichtete Vlies Bodenisolierung



Artikel Nr.	Typ	Typ	Iso. Stärke Mantel Deckel	ErP Klasse	Gew. kg	
ETN-06-07-202	Ecoline Vlies	300	100 100	C	9	180,80 €
ETN-06-07-203	Ecoline Vlies	500	100 100	C	11	232,70 €
ETN-06-07-204	Ecoline Vlies	600	100 100	C	12	250,00 €
ETN-06-07-205	Ecoline Vlies	825	100 100	C	14	277,00 €
ETN-06-07-206	Ecoline Vlies	825B	130 150	C	18	390,40 €
ETN-06-07-207	Ecoline Vlies	1000	100 100	C	16	303,90 €
ETN-06-07-208	Ecoline Vlies	1000B	130 150	C	20	403,90 €
ETN-06-07-209	Ecoline Vlies	1100	130 150	C	21	450,00 €
ETN-06-07-210	Ecoline Vlies	1250	130 150	C	22	427,00 €
ETN-06-07-211	Ecoline Vlies	1500	130 150	C	24	509,70 €
ETN-06-07-212	Ecoline Vlies	2000	130 150	C	28	617,40 €
ETN-06-07-213	Ecoline Vlies	2500	130 150	k.Anf.	31	609,70 €
ETN-06-07-214	Ecoline Vlies	3000	130 150	k.Anf.	36	732,70 €
ETN-06-07-215	Ecoline Vlies	4000	130 150	k.Anf.	41	834,70 €
ETN-06-07-216	Ecoline Vlies	5000	130 150	k.Anf.	47	955,80 €

Gegen Aufpreis sind zusätzliche Reißverschlüsse zwischen den Systemmuffen erhältlich. Diese ermöglichen die Anbringung der Isolierung nach den Montagearbeiten. **161,60 €**

Ecoline Vliesisolierung für JPSM/R/RR | JP SL/R/RR mit Skymantel in Weiß.



Artikel Nr.	Typ	Typ	Iso. Stärke Mantel Deckel	ErP Klasse	Gew. kg	
ETN-06-07-218	Ecoline Vlies	300	100 100	C	9	180,80 €
ETN-06-07-219	Ecoline Vlies	500	100 100	C	11	232,70 €
ETN-06-07-220	Ecoline Vlies	600	100 100	C	12	250,00 €
ETN-06-07-221	Ecoline Vlies	825	100 100	C	14	277,00 €
ETN-06-07-222	Ecoline Vlies	825B	130 150	C	18	390,40 €
ETN-06-07-223	Ecoline Vlies	1000	100 100	C	16	303,90 €
ETN-06-07-224	Ecoline Vlies	1000B	130 150	C	20	403,90 €
ETN-06-07-225	Ecoline Vlies	1250	130 150	C	22	427,00 €
ETN-06-07-226	Ecoline Vlies	1500	130 150	C	24	509,70 €
ETN-06-07-227	Ecoline Vlies	2000	130 150	C	28	617,40 €
ETN-06-07-228	Ecoline Vlies	2500	130 150	k.Anf.	31	609,70 €
ETN-06-07-229	Ecoline Vlies	3000	130 150	k.Anf.	36	732,70 €
ETN-06-07-230	Ecoline Vlies	4000	130 150	k.Anf.	41	834,70 €
ETN-06-07-231	Ecoline Vlies	5000	130 150	k.Anf.	47	955,80 €
Gegen Aufpreis sind zusätzliche Reißverschlüsse zwischen den Systemmuffen erhältlich. Diese ermöglichen die Anbringung der Isolierung nach den Montagearbeiten.						161,60 €

Neodul® Isolierung für JPSM/R/RR | JP SL/R/RR | EH/S/SS

PP Oberfläche in **Silber**.

Speichertyp muss bei Bestellung der Isolierung mit angegeben werden.
inkl. 50mm Hochverdichtete Vlies Bodenisolierung



Artikel Nr.	Typ	Typ	Iso. Stärke Mantel Deckel	ErP Klasse	Gew. kg	
ETN-06-07-233	Neodul® Isolierung	300	100 150	B	10	302,00 €
ETN-06-07-234	Neodul® Isolierung	500	100 150	B	12	402,00 €
ETN-06-07-235	Neodul® Isolierung	600/550	130 150	B	14	532,70 €
ETN-06-07-236	Neodul® Isolierung	825/750	130 150	B	16	575,00 €
ETN-06-07-237	Neodul® Isolierung	825B	130 150	B	16	575,00 €
ETN-06-07-238	Neodul® Isolierung	1000/900	130 150	B	18	615,40 €
ETN-06-07-239	Neodul® Isolierung	1000B	130 150	B	18	615,40 €
ETN-06-07-240	Neodul® Isolierung	1100	130 150	B	20	694,30 €
ETN-06-07-241	Neodul® Isolierung	1250	130 150	B	20	709,70 €
ETN-06-07-242	Neodul® Isolierung	1500	130 150	B	23	842,40 €
ETN-06-07-243	Neodul® Isolierung	2000	140 200	B	25	1.002,00 €

JPSH Hochleistungs-Pufferspeicher mit Hoher Bauart, ohne Wärmetauscher, mit 8x Muffen 2" für hohe Volumenströme sowie 4 Gehrungsrohren DN 50, 3x Muffe 1/2" für Fühler / Thermometer.

inkl. Fühlerklemmleiste zur variablen Positionierung der Fühler. **Nicht kommunizierend anschließbar.**



Artikel Nr.	Typ	Inhalt Liter	Ø mm	H mm	Druck bar	WT m²	Kipp. mm	Gew. kg	
ETN-06-07-244	JPSH 800	802	790	1850	3	-	1900	129	880,80 €
ETN-06-07-245	JPSH 950	956	790	2170	3	-	2210	147	1.036,60 €
ETN-06-07-246	JPSH 1500	1500	1000	2150	3	-	2195	190	1.507,70 €
Aufpreis für Flansch 180 mm inkl. Blindflanschdeckel verschlossen									250,00 €
Aufpreis für Flansch 290 mm inkl. Blindflanschdeckel verschlossen									273,10 €

Maßangaben ohne Isolierung | **Preisangabe ohne Isolierung**

Diffusor-Schichtenladerohr gegen Aufpreis siehe Zubehör -> Nur bei Bestellung möglich (Einbau Werkseitig)

Ecoline Vliesisolierung für JPSH - Farbe Silber

Lambda Wert 0,0388 W/mK Isolierung der Brandklasse B2
ohne chemische Bindemittel, allergikerfreundlich und hautsympathisch
bessere Temperaturbeständigkeit, nach Öko-Tex Standard 100
inkl. 50mm Hochverdichtete Vlies Bodenisolierung



Artikel Nr.	Typ	Typ	Iso. Stärke Mantel Deckel	ErP Klasse	Gew. kg	
ETN-06-07-249	Ecoline Vlies	800	100 100	C	15	303,90 €
ETN-06-07-250	Ecoline Vlies	950	100 100	C	17	330,80 €
ETN-06-07-251	Ecoline Vlies	1500	130 150	C	15	509,70 €
Gegen Aufpreis sind zusätzliche Reißverschlüsse zwischen den Systemmuffen erhältlich. Diese ermöglichen die Anbringung der Isolierung nach den Montagearbeiten.						161,60 €

Pufferspeicher für Wohnungsstationen mit Fühlerkernrohr

JPSW Hochleistungs-Pufferspeicher für Wohnungsstationen, ohne Wärmetauscher, mit 5 bzw. 10x Muffen 2" für hohe Volumenströme sowie 2 bzw. 4 Gehrungsrohren DN 50, 4x Muffe 1/2" für Fühler / Thermometer, 1x Muffe 1/2" für Entleerung und 1x Muffe 1" für 2.5 Leitersystem.
inkl. Fühlerkernrohr zur variablen Positionierung der Fühler im mittigen Speichermedium.
Nicht kommunizierend anschließbar.



Artikel Nr.	Typ	Inhalt Liter	Ø mm	H mm	Druck bar	Anz. Anschl.	Kipp. mm	Gew. kg	
ETN-06-07-253	JPSW 500 G10	480	650	1630	4,5	10	1665	74	815,40 €
ETN-06-07-254	JPSW 500 G5	480	650	1630	4,5	5	1665	74	742,40 €
ETN-06-07-255	JPSW 750 G10	718	790	1690	4,5	10	1740	92	894,30 €
ETN-06-07-256	JPSW 750 G5	718	790	1690	4,5	5	1740	92	819,30 €
ETN-06-07-257	JPSW 900 G10	887	790	2040	4,5	10	2085	106	963,50 €
ETN-06-07-258	JPSW 900 G5	887	790	2040	4,5	5	2085	106	888,50 €
ETN-06-07-259	JPSW 1500 G10	1501	1000	2150	4,5	10	2195	165	1.621,20 €
ETN-06-07-260	JPSW 1500 G5	1501	1000	2150	4,5	5	2195	165	1.546,20 €

Maßangaben ohne Isolierung | **Preisangabe ohne Isolierung**

Ecoline Vliesisolierung für JPSW - Farbe Silber

Lambda Wert 0,0388 W/mK Isolierung der Brandklasse B2
ohne chemische Bindemittel, allergikerfreundlich und hautsympathisch
bessere Temperaturbeständigkeit, nach Öko-Tex Standard 100
inkl. 50mm Hochverdichtete Vlies Bodenisolierung



Artikel Nr.	Typ	Typ	Iso. Stärke Mantel Deckel	ErP Klasse	Gew. kg	
ETN-06-07-261	Ecoline Vlies	500	100 100	C	11	236,60 €
ETN-06-07-262	Ecoline Vlies	750	100 100	C	14	278,90 €
ETN-06-07-263	Ecoline Vlies	900	100 100	C	16	307,70 €
ETN-06-07-264	Ecoline Vlies	1500	130 150	C	24	511,60 €

Gegen Aufpreis sind zusätzliche Reißverschlüsse zwischen den Systemmuffen erhältlich. Diese ermöglichen die Anbringung der Isolierung nach den Montagearbeiten. **161,60 €**

Edelstahlspeicher alle Typen V4A 1.4571 nach DIN 4763

JEPS Edelstahlpufferspeicher, ohne Wärmetauscher, Betriebsdruck 10 bar.

Inkl. Isolierung: ab 150 Liter 100mm Neodul-Isolierung, ab 1250 Liter 120mm, Farbe silber, andere Farben auf Anfrage.
Mit Flansch 180mm.



Artikel Nr.	Typ	Inhalt Liter	Ø mm	H mm	Kipp. mm	WT m ²	ErP Klasse	Gew. kg	
ETN-06-07-266	JEPS 200	200	500	1440	1500	-	B	45	3.317,40 €
ETN-06-07-267	JEPS 300	300	500	1690	1750	-	B	51	3.519,30 €
ETN-06-07-268	JEPS 400	400	600	1725	1765	-	B	60	4.040,40 €
ETN-06-07-269	JEPS 500	500	600	1990	2050	-	B	68	4.296,20 €
ETN-06-07-270	JEPS 750	750	750	2080	2130	-	C	115	6.623,10 €
ETN-06-07-271	JEPS 1000	1000	850	2045	2090	-	C	153	7.527,00 €
ETN-06-07-272	JEPS 1500	1500	1000	2170	2235	-	C	228	14.032,70 €

Maßangaben ohne Isolierung | **Preisangabe inkl. Isolierung**

JEBS1 V2 Edelstahlspeicher mit einem Wärmetauscher, Wärmetauscher 25 bar. Beschreibung siehe oben.



Artikel Nr.	Typ	Inhalt Liter	Ø mm	H mm	Kipp. mm	WT m ² u	ErP Klasse	Gew. kg	
ETN-06-07-273	JEBS1 V2 150	150	500	955	1000	0,6	B	40	2.955,80 €
ETN-06-07-274	JEBS1 V2 200	200	500	1330	1400	0,9	B	54	3.653,90 €
ETN-06-07-275	JEBS1 V2 300	300	500	1590	1650	1,4	B	64	4.017,40 €
ETN-06-07-276	JEBS1 V2 400	400	600	1635	1700	1,7	B	76	4.430,80 €
ETN-06-07-277	JEBS1 V2 500	500	600	1890	1950	1,7	B	90	4.563,50 €
ETN-06-07-278	JEBS1 V2 750	750	750	1980	2050	2,4	C	142	7.303,90 €
ETN-06-07-279	JEBS1 V2 1000	1000	850	1980	2050	2,4	C	173	9.430,80 €

Maßangaben ohne Isolierung | **Preisangabe inkl. Isolierung**



JEBS2 V2 Edelstahlspeicher mit zwei Wärmetauscher, Wärmetauscher 25 bar. Beschreibung siehe oben.

Artikel Nr.	Typ	Inhalt Liter	Ø mm	H mm	Kipp. mm	WT m ² o u	ErP Klasse	Gew. kg	
ETN-06-07-280	JEBS2 V2 300	300	500	1590	1650	0,8 - 1,4	B	72	4.386,60 €
ETN-06-07-281	JEBS2 V2 400	400	600	1635	1700	0,9 - 1,7	B	90	5.188,50 €
ETN-06-07-282	JEBS2 V2 500	500	600	1890	1950	0,9 - 1,7	B	110	5.507,70 €
ETN-06-07-283	JEBS2 V2 750	750	750	1980	2050	1,4 - 2,4	C	160	8.277,00 €
ETN-06-07-284	JEBS2 V2 1000	1000	850	1980	2050	1,8 - 2,4	C	200	10.655,80 €

Maßangaben ohne Isolierung | **Preisangabe inkl. Isolierung**

Zubehör Edelstahlspeicher



Artikel Nr.	Typ	Leistung	Gew. kg	
ETN-06-07-285	Flanschdeckel mit Muffe 1 1/2"		2	159,70 €
ETN-06-07-286	O-Ring-Dichtung Ø 180/120		-	21,20 €
ETN-06-07-287	Einschraub-Tauchhülse V4A 1/2" 130mm Lang		-	53,90 €
ETN-06-07-288	Flansch Hz. m. Reg. u. Begr. 400V Fl. 180-O/8	6 A 4 kW	8	765,40 €
ETN-06-07-289	Flansch Hz. m. Reg. u. Begr. 400V Fl. 180-O/8	8,7 A 6 kW	9	815,40 €
ETN-06-07-290	Flansch Hz. m. Reg. u. Begr. 400V Fl. 180-O/8	11,6 A 8 kW	10	830,80 €
ETN-06-07-291	Flansch Hz. m. Reg. u. Begr. 400V Fl. 180-O/8	14,4 A 10 kW	11	852,00 €

Der **PFW-R Multifunktionspeicher** ist in unterschiedlichen Größen erhältlich und die ideale Komplettlösung für Heizung, Frischwasser und solare Nutzung für Ein.-Zwei.- oder Mehrfamilienhäuser. Sie ermöglichen die permanente Entnahme von Frischwasser ohne Temperaturschwankungen, dank Durchlaufprinzip. Die Frischwasserstation sowie die beiden Heizkreisstationen können direkt am Speicher angebracht werden. Die interne Verrohrung sorgt für die ideale Schichtung innerhalb des Speichers.



PFW Multifunktions-Pufferspeicher, ohne Wärmetauscher, 6x 1" AG für schnellen Anschluss, 8x Muffe 1 1/2", 4x Muffe 1/2" für Fühler / Thermometer.
inkl. Fühlerklemmleiste zur variablen Positionierung der Fühler.

Artikel Nr.	Typ	Inhalt Liter	Ø mm	H mm	Druck bar	WT m ²	Kipp. mm	Gew. kg	
ETN-06-07-292	PFW 380	381	650	1340	3	-	1447	78	1.007,70 €
ETN-06-07-293	PFW 500	480	650	1630	3	-	1665	93	1.402,00 €
ETN-06-07-294	PFW 800	718	790	1690	3	-	1740	142	1.505,80 €
ETN-06-07-295	PFW 1000	887	790	2040	3	-	2085	163	1.590,40 €

Maßangaben ohne Isolierung | **Preisangabe ohne Isolierung** | Lieferung ohne Anbaustationen



PFWR Multifunktions-Pufferspeicher mit einem glattröhr Wärmetauscher, Beschreibung siehe **PFW**.

Artikel Nr.	Typ	Inhalt Liter	Ø mm	H mm	Druck bar	WT m ²	Kipp. mm	Gew. kg	
ETN-06-07-296	PFWR 500	461	650	1630	3	1,8	1665	144	1.728,90 €
ETN-06-07-297	PFWR 800	694	790	1690	3	2,8	1740	188	1.925,00 €
ETN-06-07-298	PFWR 1000	861	790	2040	3	3,0	2085	209	2.046,20 €

Maßangaben ohne Isolierung | **Preisangabe ohne Isolierung** | Lieferung ohne Anbaustationen



Ecoline Vliesisolierung für **PFW/R** mit Skymantel in **Silber**.

Lambda Wert 0,0388 W/mK Isolierung der Brandklasse B2
ohne chemische Bindemittel, allergikerfreundlich und hautsympathisch
bessere Temperaturbeständigkeit, nach Öko-Tex Standard 100
inkl. 50mm Hochverdichtete Vlies Bodenisolierung

Artikel Nr.	Typ	Typ	Iso. Stärke Mantel Deckel	ErP Klasse	Gew. kg	
ETN-06-07-299	Ecoline Vlies	380	100 100	C	10	230,80 €
ETN-06-07-300	Ecoline Vlies	500	100 100	C	11	236,60 €
ETN-06-07-301	Ecoline Vlies	800	100 100	C	14	278,90 €
ETN-06-07-302	Ecoline Vlies	1000	100 100	C	16	305,80 €

Ecoline Vliesisolierung für PFW/R mit Skymantel in Anthrazit.

Lambda Wert 0,0388 W/mK Isolierung der Brandklasse B2
 ohne chemische Bindemittel, allergikerfreundlich und hautsympathisch
 bessere Temperaturbeständigkeit, nach Öko-Text Standard 100
 inkl. 50mm Hochverdichtete Vlies Bodenisolierung

Artikel Nr.	Typ	Typ	Iso. Stärke Mantel Deckel	ErP Klasse	Gew. kg	
ETN-06-07-303	Ecoline Vlies Anthrazit	380	100 100	C	10	234,70 €
ETN-06-07-304	Ecoline Vlies Anthrazit	500	100 100	C	11	238,50 €
ETN-06-07-305	Ecoline Vlies Anthrazit	800	100 100	C	14	282,70 €
ETN-06-07-306	Ecoline Vlies Anthrazit	1000	100 100	C	16	305,80 €

Zubehör**Pufferumlade Set**

- Temperaturdifferenzregler zur Verteilung und/oder Umschichtung von Heizungswasser in Pufferspeicheranlagen.
- Hinterleuchtetes Vollgrafik-Display, potentialfreier Relaisausgang für Zusatzwärmeanforderung, Regelung für Hocheffizienzpumpe
- Lieferumfang: 1x Temperaturdifferenzregler, 3x PT1000 Fühler 4m lang



Artikel Nr.	Typ	
ETN-06-07-307	Pufferumlade Set bestehend aus: Regelgerät, 3x Fühler	496,20 €
ETN-06-07-308	Doppelrückflußverhinderer	94,30 €
ETN-06-07-309	Pumpenkugelhahn	17,40 €

JFWS Frischwasserstation mit HE-Pumpe

- kompakte Modulbauweise
- inkl. ISOPACK EPP
- komplett, vormontiert für Anschluss an Speicherkreis und Trinkwasserkreis
- mit eingebautem Regler, vorverdrahtet
- einheitliche Reglerplattform
- PWM Signalregelung der Pumpe
- Komfortfunktion (Wärmetauscher Vorwärmung)
- individuelle Zirkulationsbetriebsweisen
z.B. Temperatur- Anforderungs- oder Zeitsteuerung
- Gleitender Sollwert möglich
- Hygieneprogramm und thermische Desinfektion möglich
- Rücklaufeinschichtung im Zirkulationsbetrieb
- Hohe Leistung durch Kaskadenbetrieb möglich



Keine Direktmontage ohne Artikel ETN-06-07-326 auf PFW/R Speicher möglich.

Die Einsatzmöglichkeit von kupfergelöteten Wärmeüberträgern ist zu überprüfen.

Artikel Nr.	Typ	Länge mm	Druck bar	WW-Druck	Gew. kg			
ETN-06-07-310	JFWS S max. 33	565	420	190	3 bar	10 bar	10	1.871,20 €
ETN-06-07-311	JFWS M max. 46	565	420	190	3 bar	10 bar	11	2.332,70 €
ETN-06-07-312	JFWS L max. 65	865	525	280	3 bar	10 bar	17	2.867,40 €
ETN-06-07-313	JFWS S V4A max. 29	565	420	190	3 bar	10 bar	10	2.311,60 €
ETN-06-07-314	JFWS M V4A max. 41	565	420	190	3 bar	10 bar	11	2.859,70 €
ETN-06-07-315	JFWS L V4A max. 65	865	525	280	3 bar	10 bar	17	3.548,10 €
ETN-06-07-316	Speicheranschluss Set für JFWS S & M							178,90 €
ETN-06-07-317	Zirkulationspumpenset für JFWS S & M inkl. HE-Pumpe							621,20 €
ETN-06-07-318	Zirkulationspumpenset für JFWS L inkl. HE-Pumpe							588,50 €
ETN-06-07-319	Verrohrungsset K2 inkl. Kaskade Ventile							1.427,00 €
ETN-06-07-320	JFWS Dreizeige-Umschaltventil zur Rücklaufeinschichtung							250,00 €
ETN-06-07-321	JFWS Thermisches Vormisch Regelset							196,20 €
ETN-06-07-322	Speicher Präzisionsentlüfter 1 1/2 zoll							100,00 €
ETN-06-07-323	Speicher Sicherheitsgruppe inkl. Absperrkugelhahn, Manometer 3 bar SV							134,70 €
ETN-06-07-324	Speicher Eckkugelhahn DN 25 inkl. Reduziernippel 1 1/2 zoll							103,90 €
ETN-06-07-325	Speicher Eckkugelhahnset - Heizkreis							250,00 €
ETN-06-07-326	Speicher Eckkugelhahnset - JFWS - Dadurch Direktmontage möglich							250,00 €
ETN-06-07-327	Speicher MAG Anschlussset							125,00 €
ETN-06-07-328	Speicheranschlussset Vertikal							277,00 €

Zubehör

Artikel Nr.	Typ	Länge mm	Leistung / Fläche	Gew. kg	
ETN-06-07-329	Flansch-Hz. 180- 8 Flansch	380	3/4/6 KW	5	453,90 €
ETN-06-07-330	Flansch-Hz. 180- 8 Flansch	420	4/5/8 KW	6	592,40 €
ETN-06-07-331	Flansch-Hz. 180- 8 Flansch	510	5/6,5/10 KW	8	473,10 €
ETN-06-07-332	Flansch-Hz. 180- 8 Flansch	530	12 KW	10	619,30 €
ETN-06-07-333	Flansch-Hz. 180- 8 Flansch	630	15 KW	11	707,70 €
ETN-06-07-334	Flansch-Hz. 290-12 Flansch	530	9 KW	10	703,90 €
ETN-06-07-335	Flansch-Hz. 290-12 Flansch	530	12/16/24 KW	13	1.053,90 €
ETN-06-07-336	Flansch-Hz. 290-12 Flansch	630	25/30/45 KW	14	1.469,30 €



ETN-06-07-337	E-Heizung m.Regler u.Begrenzer	320*	2,0 KW	2	165,40 €
ETN-06-07-338	E-Heizung m.Regler u.Begrenzer	390*	3,0 KW	2	169,30 €
ETN-06-07-339	E-Heizung m.Regler u.Begrenzer	450**	4,5 KW	3	184,70 €
ETN-06-07-340	E-Heizung m.Regler u.Begrenzer	620**	6,0 KW	3	192,40 €
ETN-06-07-341	E-Heizung m.Regler u.Begrenzer	450**	6,0 KW	3	209,70 €
ETN-06-07-342	E-Heizung m.Regler u.Begrenzer	720**	7,5 KW	4	202,00 €
ETN-06-07-343	E-Heizung m.Regler u.Begrenzer	850**	9,0 KW	5	209,70 €
ETN-06-07-344	E-Heizung m.Regler u.Begrenzer	1100**	12,0 KW	7	252,00 €



Einschraubgewinde 1 1/2", *=230V | ** = 400V, Material Uncoly 825, isoliert
 Frostschutzfunktion, 12 kW Einschraubheizung Lastschütz bauseits

nicht geeignet zum Einsatz in Trinkwasserspeichern (Verkalkungsgefahr)
nicht für Dauerbetrieb geeignet

ETN-06-07-345	Vakuumbrecher 1 Zoll (DN25)			1	471,20 €
---------------	-----------------------------	--	--	---	----------



Auslösedruck -6mbar, Temperaturbereich von -60 bis 225 °C, Einbau nur senkrecht (stehend) möglich
 Ventilgröße DN25 - Anschluss: 1 Zoll Außengewinde
 Belüftungsleistung:

-6mbar - 20m³ pro Stunde -50mbar - 30m³ pro Stunde -100mbar - 50m³ pro Stunde

ETN-06-07-346	Flanschplatte 180mm mit 1 1/2" Gewinde emailliert			2	105,80 €
ETN-06-07-347	Flanschplatte 290mm mit 1 1/2" Gewinde emailliert			4	136,60 €



ETN-06-07-348	Flanschplatte 180mm emailliert LK=150mm 8 Loch			2	46,20 €
ETN-06-07-349	Flanschplatte 290mm emailliert LK=255mm 12 Loch			4	80,80 €



ETN-06-07-350	Flanschdichtung 180mm			-	13,50 €
ETN-06-07-351	Flanschdichtung 180mm (für gekröpfte Flansche H-Serie)			-	13,50 €
ETN-06-07-352	Flanschdichtung 290mm			-	27,00 €
ETN-06-07-353	Vollflächige Flanschdichtung 180mm (EHRE, ERSS, ESRS)			-	5,80 €



ETN-06-07-354	Magnesiumanode 1 1/4" 500 mm (kürzbar)			1	52,00 €
ETN-06-07-355	Magnesiumanode 1 1/2" 560 mm (kürzbar)			1	77,00 €
ETN-06-07-356	Magnesiumanode M8 - 200mm			1	40,40 €
ETN-06-07-357	Magnesiumanode 1 1/2" 900 mm (kürzbar)			1	77,00 €
ETN-06-07-358	Kettenanode 1 1/4" 850mm (kürzbar)			1	44,30 €
ETN-06-07-359	Kettenanode 1 1/2" 850mm (kürzbar)			1	67,40 €



ETN-06-07-360	Pufferspeicher-Wellrohrverbinder - Länge = 280 mm - V4A			1	52,00 €
---------------	---	--	--	---	---------



ETN-06-07-361	Diffusor-Schichtenladerrohr für JPSM, JPSR, JHKE/F			-	46,20 €
ETN-06-07-362	Diffusor-Schichtenladerrohr für JPSM, JPSR, JHKE/F (2") (Einbau nur werkseitig möglich) Länge 600mm			-	57,70 €



ETN-06-07-363	Isolierkappe aus EPP passend bis 2" - Selbstklebend			-	3,90 €
---------------	---	--	--	---	--------



Zubehör

Artikel Nr.	Typ	Länge mm		Gew. kg	
ETN-06-07-364	Tauchhülse 1/2" AG mit Feststellsch.	100		1	7,70 €
ETN-06-07-365	Tauchhülse 1/2" AG mit Feststellsch.	150		1	9,70 €
ETN-06-07-366	Tauchhülse 1/2" AG mit Feststellsch.	200		1	11,60 €
ETN-06-07-367	Tauchhülse 1/2" AG mit Feststellsch.	300		1	19,30 €
ETN-06-07-368	Tauchhülse 1/2" AG mit Feststellsch.	500		1	27,00 €
ETN-06-07-369	Tauchhülse 1/2" AG mit Feststellsch.	600		1	28,90 €
ETN-06-07-370	Tauchhülse 1/2" AG mit Feststellsch.	1000		1	59,70 €



ETN-06-07-371	Zeigerthermometer 80x150mm 120°C	150	inkl. Tauchhülse	1	15,40 €
ETN-06-07-372	Zeigerthermometer 80x200mm 120°C	200	inkl. Tauchhülse	1	21,20 €



ETN-06-07-373	Fremdstromanode mit Time-Control	200	bis 500 Liter	1	257,70 €
ETN-06-07-374	Fremdstromanode mit Time-Control	400	bis 1000 Liter	1	286,60 €
	<ul style="list-style-type: none"> - Nachweis der Einsatzdauer in Jahren und Monaten - für Edelstahl- und emaillierte Speicher geeignet - kompakte Bauweise zur einfachen Ablesung - wartungsfrei CE-geprüft - komplett mit Edelstahl Erdungsschelle, Kabel und Verschraubungen im Set 				
ETN-06-07-375	Anoden Tester			1	134,70 €
	<ul style="list-style-type: none"> - Messgerät stationär - inkl. Umbausatz für die Magnesiumanode - inkl. Kabelsatz mit Edelstahl Erdungsschelle 				

Zubehör

Schweißflansch zusätzlich an Serienspeicher

als Einschweißflansch an Pufferspeicher von 300 bis 25.000 Liter zusätzlich mit Halsstutzen bis 250mm eingeschweißt. In der Ausführung als PN6 DIN 2631, PN16 DIN 2633 oder PN40 DIN 2635



Artikel Nr.	Größe	
ETN-06-07-376	DN 32 / PN 6	111,60 €
ETN-06-07-377	DN 40 / PN 6	132,70 €
ETN-06-07-378	DN 50 / PN 6	150,00 €
ETN-06-07-379	DN 65 / PN 6	161,60 €
ETN-06-07-380	DN 80 / PN 6	203,90 €
ETN-06-07-381	DN 100 / PN 6	257,70 €
ETN-06-07-382	DN 125 / PN 6	315,40 €
ETN-06-07-383	DN 150 / PN 6	338,50 €
ETN-06-07-384	DN 200 / PN 6	488,50 €
ETN-06-07-385	DN 250 / PN 6	665,40 €



ETN-06-07-386	DN 32 / PN 16	144,30 €
ETN-06-07-387	DN 40 / PN 16	163,50 €
ETN-06-07-388	DN 50 / PN 16	186,60 €
ETN-06-07-389	DN 65 / PN 16	202,00 €
ETN-06-07-390	DN 80 / PN 16	246,20 €
ETN-06-07-391	DN 100 / PN 16	286,60 €
ETN-06-07-392	DN 125 / PN 16	340,40 €
ETN-06-07-393	DN 150 / PN 16	382,70 €
ETN-06-07-394	DN 200 / PN 16	542,40 €
ETN-06-07-395	DN 250 / PN 16	715,40 €

Zusätzliche Einbauten bitte gesondert anfragen.

Muffe zusätzlich an Serienspeicher

bis 130mm Muffe an Pufferspeicher 300 bis 25.000 Liter eingeschweißt



Artikel Nr.	Größe	
ETN-06-07-396	1/2"	96,20 €
ETN-06-07-397	1"	111,60 €
ETN-06-07-398	1 1/2"	125,00 €
ETN-06-07-399	2"	138,50 €
ETN-06-07-400	2 1/2"	146,20 €
ETN-06-07-401	3"	159,70 €

Schweißbogen zusätzlich in Serienspeicher DIN 2605 / BA3

als zusätzliche Option kann zum Flansch oder Muffe ein Bogenrohr zur Optimierung der Schichtung bestellt werden.



Artikel Nr.	Größe	
ETN-06-07-402	DN 32 - BA 3	59,70 €
ETN-06-07-403	DN 40 - BA 3	65,40 €
ETN-06-07-404	DN 50 - BA 3	71,20 €
ETN-06-07-405	DN 65 - BA 3	84,70 €
ETN-06-07-406	DN 80 - BA 3	94,30 €
ETN-06-07-407	DN 100 - BA 3	107,70 €

Reparco Smart



Reparco Smart - Das Solarstrom-Regelsystem - bestehend aus:
 Heizstab-Regelung zur Brauchwassererwärmung und Heizungsunterstützung aus PV Strom
Stufenlose Ansteuerung eines Heizstabes, Potentialfreier Kontakt für Notheizbetrieb,
 Einfacher Anschluss, Wartungsfrei, Keine Kommunikation mit Wechselrichter notwendig,
 Eigene Energiemessung

- **Lieferumfang:** Hochleistungsreglung, Energiemessgerät (keine Wandlerringe), Installationsanleitung

Artikel Nr.	Typ	bis zu Leistung	Ideal kombinierbare Heizung (ist separat zu bestellen)	
ETN-06-07-408	Reparco Smart S	3 kW	90703	2.180,80 €
ETN-06-07-409	Reparco Smart XL	6 kW	90706 or. 907061	2.342,40 €
ETN-06-07-410	Reparco Smart XL	12 kW	90412	2.396,20 €
ETN-06-07-411	Reparco Smart XL	24 kW	90424	2.530,80 €
ETN-06-07-412	Reparco Smart XL	45 kW	90445	6.730,80 €
ETN-06-07-413	Reparco Smart XL	90 kW	90445 (2x)	11.307,70 €

Ideal kombinierbar mit unseren Einschraubheizungen sowie Flanschheizungen

Reparco dynamica

- Ladebehälter 42 Liter inkl. 50mm Ecoline Vlies Isolierung Farbe Silber
 - Zirkulationspumpe bis 95 °C - Thermostat
 - Einschraubtiefe bis 450mm möglich

* **Kein Heizelement enthalten. - Anschluss für Heizstab bis 2" vorhanden**

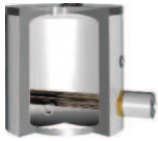

	Typ	Druck bar	Inhalt	Gew. Kg		
ETN-06-07-414	Reparco dynamica V2	3	42 L	54	inkl. Isolierung	1.075,00 €
ETN-06-07-415	Reparco dynamica Zubehör					617,40 €

FRACHTKOSTENTABELLE

Frachtkosten werden je nach Aufwand verrechnet.

Verkaufsbüro / Lager

📍 Energietechnik Neumarkt GmbH

Am Waschhaus 1

92360 Mühlhausen-Sulzbürg

☎ (+49) 09181 / 54640-10

📠 (+49) 09181 / 54640-19

✉ info@energietechnik-neumarkt.de

🌐 www.energietechnik-neumarkt.de



Allgemeine Geschäftsbedingungen

Stand Januar 2024

§ 1 Geltungsbereich, Allgemeines

(1) Die nachstehenden AGB gelten ausschließlich gegenüber Unternehmern, juristischen Personen des öffentlichen Rechts oder öffentlich-rechtlichen Sondervermögen gem. § 310 Absatz 1 BGB sowie für alle Lieferungen, Leistungen und Angebote der Energietechnik Neumarkt GmbH. Bei laufenden Geschäftsbeziehungen gelten diese AGB auch für alle künftigen Geschäfte mit dem Kunden.

(2) Entgegenstehende Geschäftsbedingungen des Kunden werden auch dann nicht Vertragsbestandteil, wenn Energietechnik Neumarkt GmbH in Kenntnis entgegenstehen-

§ 2 Angebot und Vertragsabschluss

(1) Die Angebote der Energietechnik Neumarkt GmbH sind – insbesondere hinsichtlich der Preise, der Menge, der Lieferfrist, der Liefermöglichkeiten und der Nebenleistungen – freibleibend bis zum Zugang der Auftragsbestätigung.

(2) Die Präsentation und Bewerbung von Artikeln in unserem Online-Shop stellen kein bindendes Angebot zum Abschluss eines Kaufvertrags dar (invitatio ad offerendum). Der Kunde kann die Produkte der Energietechnik Neumarkt GmbH zunächst unverbindlich in den Warenkorb legen und die Eingaben vor Absenden einer verbindlichen Bestellung jederzeit korrigieren, indem er die hierfür im Bestellablauf vorgesehenen und erläuternden Korrekturhilfen nutzt. Durch Anklicken des Buttons „zahlungspflichtig bestellen“ gibt er eine rechtsverbindliche Bestellung der im Warenkorb enthaltenen Waren ab.

§ 3 Überlassene Unterlagen

An allen Unterlagen, wie z.B. Kalkulationen, Entwicklungen, Zeichnungen, behält sich Energietechnik Neumarkt GmbH die Eigentums- und Urheberrechte vor. Diese Unterlagen dürfen Dritten nicht zugänglich gemacht werden, es sei denn, Energietechnik Neumarkt GmbH erteilt dem Kunden eine

§ 4 Lieferfristen und Verzug

(1) Lieferfristen und –termine sind unverbindlich, sofern nicht gesondert vereinbart. Teillieferungen oder Teilleistungen sind zulässig.

(2) Liefer- und Leistungsverzögerungen aufgrund höherer Gewalt hat Energietechnik Neumarkt GmbH auch bei verbindlich vereinbarten Fristen nicht zu vertreten. Sie berechtigen Energietechnik Neumarkt GmbH, die Lieferungen bzw. die Leistung und die Dauer der Behinderung zzgl. einer angemessenen Anlaufzeit hinauszuschieben oder wegen des nicht erfüllten Teils ganz oder teilweise vom Vertrag zurückzutreten. Wenn die Behinderung länger als drei Monate dauert, ist der Kunde nach angemessener Nachfristsetzung, mindestens jedoch sieben Werktagen, berechtigt, hinsichtlich des noch nicht erfüllten Teils vom Vertrag zurückzutreten. Im Falle des Verzuges kann der Kunde eine Nachfrist setzen. Diese muss jedoch mindestens 14 Werktage betragen.

§ 5 Preise und Zahlung

(1) Die Preise eines Angebotes gelten, sofern nichts anderes vereinbart ist, innerhalb Deutschlands frei Baustelle.

(2) Zahlungsziel ist zehn Tage nach Rechnungslegung ohne Abzug.

(3) Die Preise der Energietechnik Neumarkt GmbH verstehen sich zzgl. Mehrwertsteuer in jeweils gesetzlicher Höhe. Die Mehrwertsteuer wird in der Rechnung gesondert ausgewiesen.

(4) Die Zahlung des Kaufpreises hat ausschließlich auf das in der Rechnung genannte Konto zu erfolgen.

(5) Energietechnik Neumarkt GmbH ist berechtigt, trotz anders lautender Bestimmung des Kunden, Zahlungen zunächst auf dessen ältere Schuldgen anzurechnen. Sind bereits Kosten und Zinsen entstanden, so ist Energietechnik Neumarkt GmbH berechtigt, die Zahlung zunächst auf die Kosten, dann auf die Zinsen und zuletzt auf die Hauptleistung anzurechnen.

§ 6 Gefahrübergang, Annahmeverzug

(1) Die Gefahr geht bei Versendung auf den Kunden über, sobald die Sendung an die den Transport ausführende Person übergeben worden ist.

(2) Verzögert sich die Versendung aufgrund einer Anweisung des Käufers, geht die Gefahr mit Herstellung der Versandbereitschaft auf den Kunden über.

(3) Kommt der Kunde in Annahmeverzug oder verletzt er schuldhaft sonstige Mitwirkungspflichten,

§ 7 Haftung für Sach- und Rechtsmängel

(1) Energietechnik Neumarkt GmbH haftet nach den gesetzlichen Bestimmungen unbeschränkt, sofern der Kunde Schadensersatzansprüche geltend macht, die auf Vorsatz oder grober Fahrlässigkeit, einschließlich von Vorsatz oder grober Fahrlässigkeit der Vertreter oder Erfüllungsgehilfen von Energietechnik Neumarkt GmbH, beruhen sowie bei Verletzung wesentlicher Vertragspflichten, deren Erfüllung die ordnungsgemäße Durchführung des Vertrages überhaupt erst ermöglicht und auf deren Einhaltung der Vertragspartner regelmäßig vertrauen darf (Kardinalpflichten).

(2) Energietechnik Neumarkt GmbH haftet nach den gesetzlichen Bestimmungen unbeschränkt bei schuldhafter Verletzung des Lebens, des Körpers oder der Gesundheit; dies gilt auch für die zwingende Haftung nach dem Produkthaftungsgesetz.

(3) Soweit ein von Energietechnik Neumarkt GmbH zu vertretender Mangel des Vertragsgegenstands vorliegt, kann Energietechnik Neumarkt GmbH nach ihrer Wahl den Mangel beseitigen oder einen mangelfreien Vertragsgegenstand nachliefern (Nacherfüllung). Es ist Energietechnik Neumarkt GmbH stets Gelegenheit zur Nacherfüllung innerhalb angemessener Frist zu geben.

(4) Schlägt die Nacherfüllung fehl oder ist sie dem Kunden unzumutbar oder wird sie von Energietechnik Neumarkt GmbH ernsthaft und endgültig verweigert oder unzumutbar verzögert oder liegen sonstige Umstände vor, die unter Abwägung der beiderseitigen Interessen den sofortigen Rücktritt oder Schadensersatz rechtfertigen, so ist der Kunde nach seiner Wahl berechtigt, den Vertragspreis zu mindern oder vom Vertrag zurückzutreten und/oder Schadensersatz zu verlangen. Bei einer nur geringfügigen Vertragswidrigkeit, insbesondere bei nur geringfügigen Mängeln, steht dem Kunden kein Rücktrittsrecht zu. Vor Rücksendung der Ware ist die Zustimmung von Energietechnik Neumarkt GmbH einzuholen.

§ 8 Gesamthaftung

(1) Eine weitergehende Haftung auf Schadensersatz als in § 7 vorgesehen, ist – ohne Rücksicht auf die Rechtsnatur des geltend gemachten Anspruchs – ausgeschlossen. Dies gilt insbesondere für Schadensersatzansprüche aus Verschulden bei Vertragsschluss, wegen sonstiger Pflichtverletzungen oder wegen deliktischer Ansprüche auf Ersatz von Sachschäden gem. § 823 BGB.

(2) Die Begrenzung nach Abs. (1) gilt auch, soweit der Kunde anstelle eines Anspruchs auf Ersatz des

oder von diesen AGB abweichender Bedingungen des Kunden die Lieferung an diesen vorbehaltlos ausführt.

(3) Abweichungen von diesen AGB und/oder Ergänzungen sowie Änderungen und Ergänzungen im Rahmen dieser AGB abgeschlossener Verträge bedürfen der Schriftform.

(4) Energietechnik Neumarkt GmbH ist berechtigt, die AGB zu ändern, indem sie den Kunden im Einzelnen schriftlich über die Änderung informiert. Die Änderungen treten sechs Wochen nach Zugang der Änderungsmitteilung in Kraft, es sei denn, der Kunde widerspricht bei Änderungen zu seinen Ungunsten binnen sechs Wochen. Auf diese Folge wird der Kunde bei Änderungsmitteilung gesondert hingewiesen.

(3) Die Bestätigung des Zugangs der Bestellung erfolgt per E-Mail unmittelbar nach dem Absenden der Bestellung und stellt noch keine Vertragsannahme dar.

(4) Sofern eine Bestellung – auch außerhalb des Online-Shops – als Angebot gemäß § 145 BGB anzusehen ist, kann diese von Energietechnik Neumarkt GmbH durch Versand einer Auftragsbestätigung oder durch Auslieferung der Ware innerhalb von zwei Wochen angenommen werden. Der Kunde bleibt bis zu diesem Zeitpunkt an das Angebot gebunden.

(5) Energietechnik Neumarkt GmbH behält sich vor, zwingende, durch rechtliche oder technische Normen bedingte Abweichungen von Angebotsunterlagen bzw. von der Auftragsbestätigung vorzunehmen.

(6) Die für den Vertragsschluss zur Verfügung stehende Sprache ist Deutsch. Energietechnik Neumarkt GmbH speichert den Vertragstext und sendet dem Kunden die Bestelldaten per E-Mail zu.

ausdrückliche schriftliche Zustimmung. Soweit Energietechnik Neumarkt GmbH das Angebot des Kunden nicht innerhalb der Frist von § 2 (4) annimmt, sind diese Unterlagen unverzüglich an Energietechnik Neumarkt GmbH zurückzusenden.

sener Nachfristsetzung, mindestens jedoch sieben Werktagen, berechtigt, hinsichtlich des noch nicht erfüllten Teils vom Vertrag zurückzutreten. Im Falle des Verzuges kann der Kunde eine Nachfrist setzen. Diese muss jedoch mindestens 14 Werktage betragen.

(3) Die Einhaltung der Lieferzeit setzt die Einhaltung sämtlicher Mitwirkungspflichten des Kunden voraus.

(4) Kommt der Kunde in Annahmeverzug oder verletzt er schuldhaft sonstige Mitwirkungspflichten, ist Energietechnik Neumarkt GmbH berechtigt, den entstandenen Schaden ersetzt zu verlangen.

den, so ist Energietechnik Neumarkt GmbH berechtigt, die Zahlung zunächst auf die Kosten, dann auf die Zinsen und zuletzt auf die Hauptleistung anzurechnen.

(6) Kommt der Kunde in Zahlungsverzug, ist Energietechnik Neumarkt GmbH berechtigt, Verzugszinsen in Höhe von 9 Prozentpunkten über dem jeweils gültigen Basiszinsatz zu berechnen. Kommt der Kunde mit den Zahlungsverpflichtungen aus früheren Verbindlichkeiten in Verzug, werden alle bestehenden Forderungen sofort zur Zahlung fällig.

(7) Zurückbehaltungsrechte stehen dem Kunden nur zu, soweit sein Gegenanspruch auf dem gleichen Vertragsverhältnis beruht. Der Kunde kann nur mit solchen Forderungen aufrechnen, die unbestritten oder rechtskräftig sind.

ist Energietechnik Neumarkt GmbH berechtigt, den insoweit entstandenen Schaden einschließlich etwaiger Mehraufwendungen ersetzt zu verlangen. Weitergehende Ansprüche bleiben vorbehalten. Bei Annahmeverzug geht die Gefahr eines zufälligen Untergangs oder einer zufälligen Verschlechterung der Kaufsache in dem Zeitpunkt auf den Kunden über, in dem dieser in Annahmeverzug geraten ist.

(5) Wählt der Kunde nach gescheiterter Nacherfüllung ausschließlich Schadensersatz, verbleibt der Vertragsgegenstand beim Kunden, wenn ihm dies zumutbar ist. Der Schadensersatz beschränkt sich – vorbehaltlich Abs. (1) und Abs. (2) – auf die Differenz zwischen dem Kaufpreis (ohne Mehrwertsteuer) und dem Wert des dem Kunden verbleibenden mangelhaften Vertragsgegenstands.

(6) Soweit nicht vorstehend etwas Abweichendes geregelt ist, ist die Haftung ausgeschlossen.

(7) Die Verjährungsfrist für Mängelansprüche – vorbehaltlich Ziff. Abs. (1) und Abs. (2) – beträgt 12 Monate ab Ablieferung der Ware. Die gesetzlichen Verjährungsfristen für den Rückgriffsanspruch nach § 478 BGB bleiben unberührt.

(8) Die Abs. (1) bis (7) beeinträchtigen nicht die Rechte des Kunden, wenn Energietechnik Neumarkt GmbH einen Mangel arglistig verschwiegen oder eine Garantie für die Beschaffenheit übernommen hat.

(9) Gewährleistungsrechte des Kunden setzen beim beiderseitigen Handelsgeschäft voraus, dass dieser seinen nach § 377 HGB geschuldeten Untersuchungs- und Rügeobliegenheiten ordnungsgemäß nachgekommen ist.

(10) Ansprüche des Kunden wegen der zum Zweck der Nacherfüllung erforderlichen Aufwendungen, insbesondere Transport-, Wege-, Arbeits- und Materialkosten, sind insoweit ausgeschlossen, als sich die Aufwendungen erhöhen, weil die von Energietechnik Neumarkt GmbH gelieferte Ware nachträglich an einen anderen Ort als die Niederlassung des Kunden verbracht worden ist, es sei denn, die Verbringung entspricht ihrem bestimmungsgemäßen Gebrauch.

Schadens statt der Leistung Ersatz nutzloser Aufwendungen verlangt.

(3) Soweit die Schadensersatzhaftung uns gegenüber ausgeschlossen oder eingeschränkt ist, gilt dies auch im Hinblick auf die persönliche Schadensersatzhaftung unserer Angestellten, Arbeitnehmer, Mitarbeiter, Vertreter und Erfüllungsgehilfen.

§ 9 Eigentumsvorbehalt

(1) Die gelieferte Ware bleibt bis zur vollständigen Bezahlung Eigentum der Energietechnik Neumarkt GmbH.

(2) Der Kunde ist befugt, die seitens Energietechnik Neumarkt GmbH gelieferte Ware im ordnungsgemäßen Geschäftsbetrieb zu verarbeiten und/oder weiter zu veräußern. Er tritt Energietechnik Neumarkt GmbH jedoch bereits jetzt alle Forderungen, die ihm aus der Weiterveräußerung gegen seine Abnehmer oder Dritte erwachsen ab und zwar unabhängig davon, ob die Kaufsache ohne oder nach Verarbeitung verkauft worden ist. Energietechnik Neumarkt GmbH nimmt diese Abtretung bereits jetzt an. Zur Einziehung der Forderung bleibt der Kunde auch nach der Abtretung berechtigt. Die Befugnis von Energietechnik Neumarkt GmbH, die Forderung selbst einzuziehen, bleibt hiervon unberührt.

(3) Bei vertragswidrigem Verhalten des Kunden, insbesondere bei Zahlungsverzug, ist Energietechnik Neumarkt GmbH berechtigt, die Kaufsache zurückzunehmen. In der Zurücknahme der Kaufsache durch Energietechnik Neumarkt GmbH liegt ein Rücktritt vom Vertrag. Nach Rücknahme der Kaufsache ist Energietechnik Neumarkt GmbH zu deren Verwertung befugt und der Verwertungserlös ist auf die Verbindlichkeiten des Kunden abzüglich angemessener Verwertungskosten anzurechnen.

(4) Der Kunde ist verpflichtet, die Kaufsache pfleglich zu behandeln. Bei Pfändungen oder sonstigen Eingriffen Dritter hat der Kunde unverzüglich unter Überlassung der für eine Intervention erforderlichen Unterlagen schriftlich zu benachrichtigen. Der Kunde ist verpflichtet, in jedem Fall der Pfändung oder Beschlagnahme unter Hinweis auf die Eigentumsrechte der Energietechnik Neumarkt GmbH sofort zu widersprechen.

(5) Die Verarbeitung oder Umbildung der Kaufsache durch den Kunden wird stets für die Energietechnik Neumarkt GmbH vorgenommen. Wird die Kaufsache mit anderen, der Energietechnik Neumarkt

GmbH nicht gehörenden Gegenständen verarbeitet, so erwirbt diese das Miteigentum an der neuen Sache im Verhältnis des Wertes der Kaufsache zu den anderen verarbeiteten Gegenständen zur Zeit der Verarbeitung. Wird die Kaufsache mit anderen, der Energietechnik Neumarkt GmbH nicht gehörenden Gegenständen untrennbar vermischt, so erwirbt Energietechnik Neumarkt GmbH das Miteigentum an der neuen Sache im Verhältnis des Wertes der Kaufsache zu den anderen vermischten Gegenständen zum Zeitpunkt der Vermischung. Erfolgt die Vermischung in der Weise, dass die Sache des Kunden als Hauptsache anzusehen ist, so gilt als vereinbart, dass der Kunde Energietechnik Neumarkt GmbH anteilmäßig Miteigentum überträgt. Der Kunde verwahrt das so entstandene Alleineigentum oder Miteigentum für die Energietechnik Neumarkt GmbH.

(6) Der Kunde verpflichtet sich, die Vorbehaltsware auf seine Kosten zugunsten der Energietechnik Neumarkt GmbH ausreichend gegen Verlust oder Beschädigung zu versichern. Die Versicherungsansprüche tritt der Kunde hiermit an Energietechnik Neumarkt GmbH ab. Energietechnik Neumarkt GmbH nimmt diese Abtretung an.

(7) Der Kunde tritt Energietechnik Neumarkt GmbH auch die Forderungen, die durch die Verbindung der Kaufsache mit einem Grundstück gegen einen Dritten erwachsen, zur Sicherung ab. Energietechnik Neumarkt GmbH nimmt diese Abtretung an.

(8) Energietechnik Neumarkt GmbH verpflichtet sich, die ihr zustehenden Sicherheiten auf Verlangen des Kunden insoweit freizugeben, als der realisierbare Wert der Sicherung die zu sichernden Forderungen um mehr als 10 % übersteigt; die Auswahl der freizugebenden Sicherheit obliegt Energietechnik Neumarkt GmbH.

§ 10 Datenschutz

Die Verwendung der personenbezogenen Daten des Kunden erfolgt grundsätzlich ausschließlich zum Zwecke der Abwicklung des mit dem Kunden bestehenden Vertragsverhältnisses entsprechend der Bestimmungen der DSGVO.

§ 11 Schlussbestimmungen, Erfüllungsort und Gerichtsstand

(1) Sind oder werden einzelne Bestimmungen dieser AGB unwirksam, so wird dadurch die Wirksamkeit der übrigen Bestimmungen nicht berührt.

(2) Für die vertraglichen Beziehungen zwischen dritten Parteien gilt ausschließlich das Recht der Bundesrepublik Deutschland. Die Anwendung des UN-Übereinkommens über Verträge über den internationalen Warenkauf (CISG) und der hierzu ergangenen Gesetze der Bundesrepublik Deutschland

wird ausgeschlossen.

(3) Erfüllungsort und Gerichtsstand ist, sofern der Kunde Kaufmann im Sinne des Handelsgesetzbuches, juristische Person des öffentlichen Rechts oder öffentlich-rechtliches Sondervermögen ist, 92318 Neumarkt.



HIER FINDEN SIE:

- Unser breites Produktsortiment
- Technische Neuigkeiten
- Unsere Ansprechpartner
- ... und vieles mehr!



UNSER VIELFÄLTIGES PRODUKTSORTIMENT

- Heizkörpersysteme
- Wärmepumpen
- WP-Schallschutzhauben / Verkleidungen
- Hauseinführungen Wärmepumpe
- Speichersysteme
- Solarthermie
- Dachdurchführungen / Abdichtungen
- Klima-/Splitgeräte
- Photovoltaik
- Warmwasserbereitung Elektrisch
- Wasseraufbereitung
- Heizungspumpen / Pumpengruppen
- Zirkulationspumpen / Kondensatpumpen
- Heizungszubehör
- Biomasseheizung
- Fernwärme
- Wohnungsstation HZ / TW
- Zubehör / Sonstiges

DATENBLATT / BESTELLFORMULAR

Ihre Angaben:	
Firma / Anschrift	Kd-Nr.:
	Tel.-Nr.:
Projekt	E-Mail:

Artikelnummer	Ausführung / Details	Anzahl

 Senden Sie uns das Formular per Fax
(+49) 09181 / 54640-19

 Oder per E-Mail
info@energietechnik-neumarkt.de

Anmerkungen:

Verkaufsbüro / Lager

-  Energietechnik Neumarkt GmbH
Am Waschhaus 1
D-92360 Mühlhausen-Sulzbürg
-  (+49) 09181 / 54640-10
-  (+49) 09181 / 54640-19
-  info@energietechnik-neumarkt.de
-  www.energietechnik-neumarkt.de

Öffnungszeiten

Verkaufsbüro

-  **Mo - Do :**
07:00 - 16:00 Uhr
- Fr :**
07:00 - 13:00 Uhr

Lager

-  **Mo - Do :**
07:30 - 12:00 Uhr & 12:30 - 16:15 Uhr
- Fr :**
07:30 - 11:30 Uhr & 12:00 - 15:00 Uhr

Postanschrift

-  Energietechnik Neumarkt GmbH
Mussinstraße 63, D-92318 Neumarkt



Zu unserer Website